

Manuel de vente PROVENCE

© SHUTTERSTOCK / Bertrand Louis

EXPERIENCES
REMARQUABLES

ACTIVITES VINS &
GASTRONOMIE

VIGNERONS, CAVES &
PRODUCTEURS

LIEUX DE VISITES

MARCHES
& FESTIVALS

RESTAURANTS,
BISTROTS &
AUBERGES

SITES
TOURISTIQUES
MAJEURS

AGENCES
RECEPTIVES

CONTACTS

SOMMAIRE

Chapitres	Pages
Les accès	2
Carte de la Vallée de la Gastronomie	3
Carte de la Provence	4
Expériences Remarquables	5
Activités vins & gastronomie	7
Vignerons & caves	9
Producteurs	12
Artisans	15
Lieux de visites	17
Marchés & festivals	22
Restaurants et auberges	23
Sites touristiques majeurs	26
Liste des agences réceptives agréées	33
Hébergement en Provence	35
Contacts Provence Tourisme	51

VALLÉE DE LA GASTRONOMIE

FRANCE

SOUTH OF VALLEE DE LA GASTRONOMIE : PROVENCE

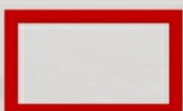
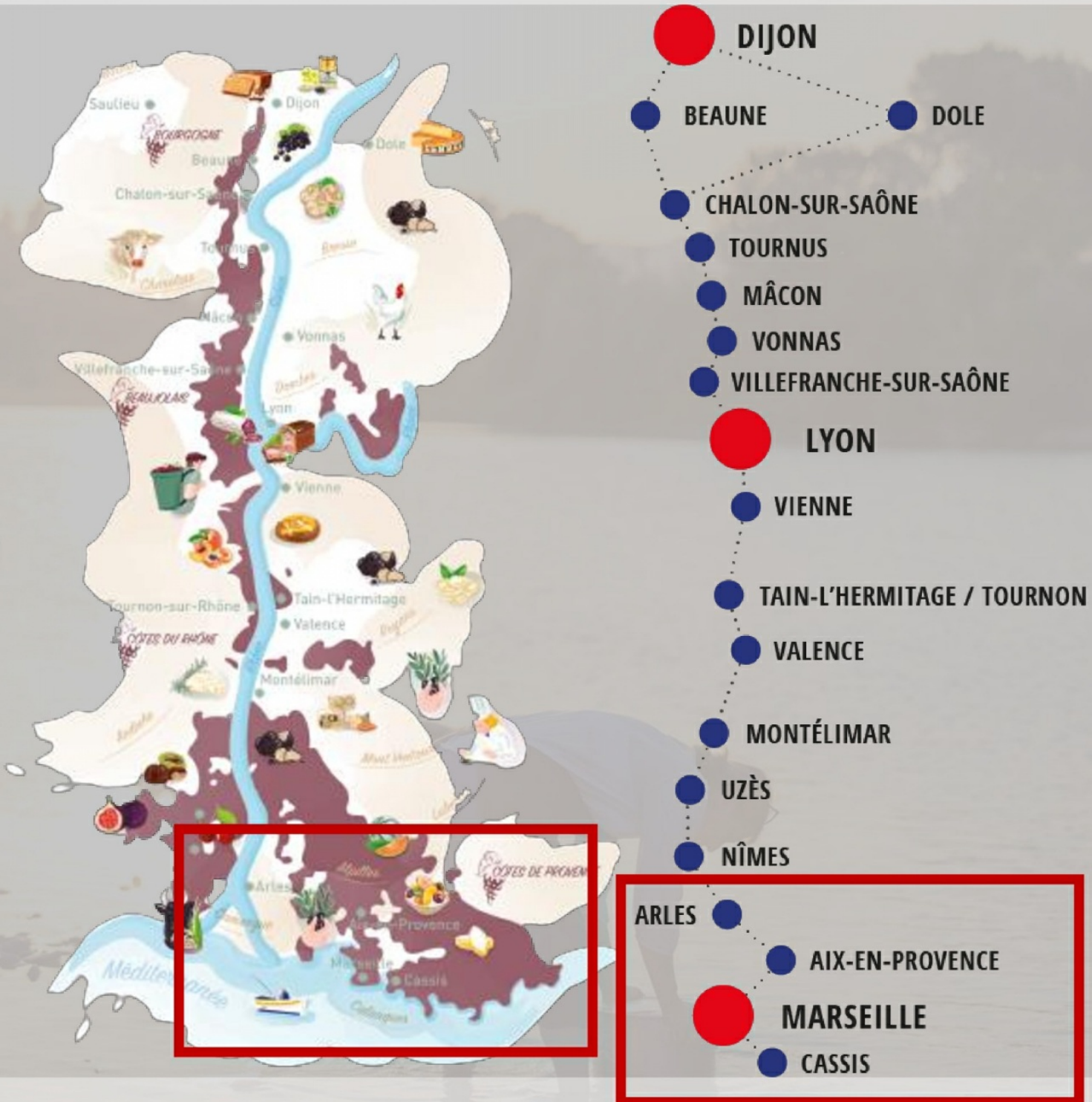

PROVENCE

CARTE DE LA PROVENCE



Les étapes majeures de la Vallée de la Gastronomie en Provence

Expériences remarquables

CHOCOLATERIE DE PUYRICARD

Avenue Georges de Fabry - Quartier Maliverny - 13090 Aix-en-Provence



Venez ouvrir les portes d'un univers chocolaté et plongez au cœur de la chocolaterie de Puyricard.

TARIFS à titre indicatif

Adulte : 10 €

Groupe adultes : 8 € (par personne).

Ateliers : de 24 € à 90 € par personne.

Réservation obligatoire pour les visites.

☎ 04 42 28 18 14

@ visite@puyricard.fr

🌐 www.puyricard.fr

Du 15/01 au 04/11/2024, tous les lundis, mardis, mercredis, jeudis, vendredis et samedis de 9h à 18h30.

Les visites se font uniquement sur réservation, du lundi au mercredi.

Pendant les préparations de Pâques et de Noël l'atelier de fabrication ne propose pas de visite.



MAS SAINT GERMAIN

Villeneuve - 13200 Arles



Véritables autochtones, nous avons réussi à conserver notre patrimoine ! Ainsi l'héritage du savoir-faire passé est toujours présent au Mas Saint Germain.

TARIFS à titre indicatif

Tarifs non communiqués.

☎ 04 90 97 00 60

@ laure@massaintgermain.com

🌐 www.massaintgermain.com

Du 01/03 au 30/11.

Fermé le dimanche.

Sur réservation.



LA MAGDELEINE - MATHIAS DANDINE

2 rond-point des Charrons - 13420 Gémenos



Chaque jour, au fil des saisons, le restaurant gastronomique de l'hôtel La Magdeleine à Gémenos rend hommage aux saveurs et parfums de Provence à travers des produits du terroir soigneusement sélectionnés par le Chef étoilé Mathias Dandine.

TARIFS à titre indicatif

Payant

75 couverts, 70 couverts en terrasse

☎ 04 42 32 20 16

@ contact@relais-magdeleine.fr

🌐 www.relais-magdeleine.com



Toute l'année, tous les jours.

LA FABRIQUE DES CALISSONS - CONFISERIE DU ROY RENÉ

5380 route d'Avignon - 13090 Aix-en-Provence



Du nougat au Calisson d'Aix : Les Calissons du Roy René, une histoire de famille en Provence.

TARIFS à titre indicatif

Accès libre. Visite libre et gratuite des Jardins du Roy et du musée.

Visite guidée du musée payante et sur réservation.

☎ 04 42 39 29 82

@ visites@calisson.com

🌐 www.calisson.com

Toute l'année

Ouverture le lundi, mardi, mercredi, jeudi, vendredi et samedi de 9h30 à 18h30. Le dimanche de 10h à 13h et de 14h à 17h30.

Fermures exceptionnelles les 1er janvier, 1er mai et 25 décembre.

Visite libre des Jardins du Roy de 9h à 17h30.



MAISON FERRONI

44 impasse de la Badiane - 13400 Aubagne



La Maison FERRONI vous propose une gamme de spiritueux français avec un ancrage historique fort ou lié à son terroir provençal.

TARIFS à titre indicatif

Accès libre.

☎ 04 91 24 88 91

@ info@ferroni.com

🌐 www.ferroni.com

Toute l'année, tous les jours.

Visites organisées certains jours.

LE GRAND PUECH

8 Rue St Sébastien - 13105 Mimet



Restaurant

L'hôtel Restaurant Le Grand Puech à Mimet, village le plus haut des Bouches-du-Rhône vous propose un cadre exceptionnel, sa vue dégagée sur la chaîne de l'Etoile offre lors de vos déjeuners ou dîners d'affaires un dépaysement total.

50 couverts

☎ 04 42 58 91 06

@ legrandpuech@orange.fr

🌐 www.legrandpuech.fr

TARIFS à titre indicatif

Menu adulte : de 14 à 42 € (UNE BALADE AU GRAND PUECH (ENTRÉE/PLAT/DESSERT) - 34€ ENTRÉE/PLAT ou PLAT/DESSERT - 26€

Du 01/01 au 31/12.

Fermé lundi, mardi et mercredi.

Du jeudi au Dimanche: 12h30 - 14h00 / 19h00 - 22h00.



FERME DU BRÉGALON

Mas du Brégalon - Chemin Du Gour - 13840 Rognes

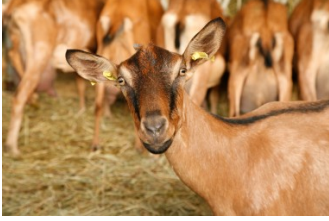

Notre ferme ouverte au public, vous propose de découvrir notre métier et nos animaux. Vous pouvez également y acheter les produits de la ferme : fromages, yaourts, glaces au lait de chèvre, vin, savons au lait de chèvre.

☎ 06 61 76 83 29

@ lesgirard0208@orange.fr

🌐 fermedubregalon.com

TARIFS à titre indicatif

Entrée libre.



Du 01/02 au 30/11
Ouverture le mardi, mercredi, jeudi et samedi de 15h à 18h. Le
samedi de 15h à 19h.

DOMAINE DU MAS DE REY

C 144 - Route De St Gilles - 13200 Arles



Le Domaine du Mas de Rey propose la plus large gamme de vins monocépages rares et locaux qui expriment la typicité du Terroir Camarguais.

TARIFS à titre indicatif
Accès libre.

- ☎ 06 04 53 31 71
- ☎ 04 90 96 11 84
- @ contact@domaine-masderey.com
- 🌐 www.domaine-masderey.com



Toute l'année, tous les jours.
Sur rendez-vous.

DOMAINE VILLA BAULIEU

Domaine de Beaulieu - Route D14c - 13840 Rognes



Depuis plus de 2000 ans, le vignoble de Beaulieu s'épanouit dans le cratère de l'unique volcan de Provence.

TARIFS à titre indicatif
Payant

- ☎ 04 42 50 20 19
- @ contact@pgadomaines.com
- 🌐 www.villabaulieuvignoble.com



CHÂTEAU DE BEAUPRÉ

D7n Château de Beaupré - 13760 Saint-Cannat



Le Château de Beaupré est l'un des vignobles historiques des Coteaux d'Aix-en-Provence, situé à seulement 10 min du centre-ville d'Aix. Il appartient à la lignée des barons Double depuis 1855.

TARIFS à titre indicatif
Accès libre.

- ☎ 04 42 57 33 59
- @ boutique@beaupre.fr
- 🌐 www.beaupre.fr/



Du 01/01 au 31/12, tous les jours de 10h à 19h.
Fermetures exceptionnelles les 1er janvier et 25 décembre.

DOMAINE CHÂTEAU LA COSTE

2750 Route de la Cride - 13610 Le Puy-Sainte-Réparate



Découvrez les vins Château La Coste et initiez-vous aux méthodes de vinification en visitant notre chai, réalisé par l'architecte Jean Nouvel, suivi d'une dégustation des vins rouge, rosé et blanc.

TARIFS à titre indicatif
Payant

- ☎ +33 (0)4 42 61 92 92
- @ contact@chateau-la-coste.com
- 🌐 www.chateau-la-coste.com



Du 01/05 au 30/09
Ouverture le lundi, mardi, mercredi, jeudi, vendredi et samedi de 9h à 20h30. Le dimanche de 10h à 20h.
Du 01/10 au 30/04
Ouverture tous les jours de 10h à 18h30.

DOMAINE TERRE DE MISTRAL

Route du Regagnas - CD56b, Chemin du Pavillon - 13790 Rousset



Terre de Mistral, c'est l'histoire de la rencontre de deux familles qui partagent la même passion pour la Provence et une forte volonté de transmettre et de faire connaître leur savoir-faire.

TARIFS à titre indicatif
Accès libre. Visite guidée : 13€.

- ☎ 04 42 29 14 84
- @ tourisme@terre-de-mistral.com
- 🌐 www.terre-de-mistral.com



Du 01/04 au 31/10/2024
Ouverture le lundi de 14h à 19h. Le mardi, mercredi, jeudi, vendredi et samedi de 9h30 à 12h30 et de 14h à 19h.
Fermé le dimanche.
Du 01/11/2024 au 31/03/2025
Ouverture le lundi de 14h à 18h. Le mardi, mercredi et jeudi de 9h30 à 12h30 et de 14h à 18h. Le vendredi et samedi de 9h30 à 12h30 et de 14h à 19h.
Fermé le dimanche.

CHÂTEAU FERRY LACOMBE

2068 Route De Saint Maximin - 13530 Trets

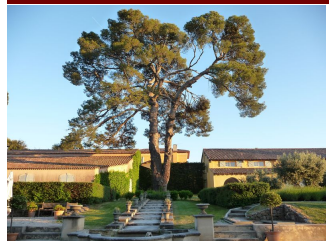

Un joyau au cœur de la Provence : entre la Montagne Sainte-Victoire et le Mont Aurélien, entre Aix-en-Provence et Saint-Maximin-La-Sainte-Baume se situe l'un des plus beaux terroirs de Provence, la Vallée de l'Arc.

TARIFS à titre indicatif
Nos cuvées de 6,75 euros (IGP Méditerranée rosé) à 28 euros (AOP Côtes Provence Ste Victoire rouge) et produits annexes à partir de 2 euros.

- ☎ 04 42 29 40 04
- @ info@ferrylacombe.com
- 🌐 ferrylacombe.com



Toute l'année.
Ouverture le lundi, mardi, mercredi, jeudi et vendredi de 10h à 12h et de 14h à 18h. Le samedi de 10h à 18h. En été, fermeture à 19h.
Fermé les dimanches et jours fériés..

LA POULE NOIRE

61 Rue Sainte - 13001 Marseille

**Restaurant**

Le chef Damien Delgado décline avec finesse les codes de la bistronomie où les grands classiques de la cuisine française côtoient les inspirations de ses nombreux voyages à travers le monde.

TARIFS à titre indicatif

Payant

50 couverts, 10 couverts en terrasse

☎ 04 91 55 68 86

☎ 06 33 93 84 10

@ lapoulenoirerestaurant@gmail.com

www restaurant-lapoulenoire.com/



*Toute l'année, tous les mardis, mercredis, jeudis, vendredis et samedis de 19h à 23h.
Ouverture le soir de 19h jusque tard dans la nuit.*

DU MARCHÉ À L'ASSIETTE

50 cours Julien - 13006 Marseille

**Activités culturelles**

Visite du marché, et de ses meilleurs producteurs, accompagné par le chef, puis repas entrée, plat, dessert au restaurant avec les produits sélectionnés le matin.

TARIFS à titre indicatif

Tarif unique : 58 € (vin non compris).

☎ 09 52 82 35 49

Toute l'année, tous les mercredis de 10h à 14h.

DÉCOUVERTE DE L'HUILE D'OLIVE EN CUISINE ET COSMÉTIQUE

13006 Marseille

**Activités culturelles**

Visite de la Savonnerie de la Licorne, avec l'artisan, suivie d'un déjeuner au restaurant Gerarh avec dégustation d'huiles d'olive. Une expérience autour d'un produit emblématique de Provence.

☎ 09 52 82 35 49

TARIFS à titre indicatif

Tarif unique : 70 € (visite, repas, dégustation).

Toute l'année, tous les mardis, jeudis, vendredis et samedis de 10h à 14h.

GÉRARH

50 Cours Julien - 13006 Marseille

**Restaurant**

Gerarh est un restaurant au cours Julien, où l'on déguste des plats faits maison à base de produits bio et locaux. C'est aussi une cave à vin, un lieu d'exposition et de live music jazz...

☎ 06 19 88 52 93

☎ 09 52 82 35 49

@ contact@gerarh.fr

www gerarh.fr/

TARIFS à titre indicatif

A la carte : 30 €.

*Toute l'année. Tous les jours.
Fermé lundi et dimanche.
Ouvert midi et soir.*

DÉGUSTATION DE VINS ET DÉCOUVERTE CULINAIRE

Quai de Rive Neuve - 13007 Marseille

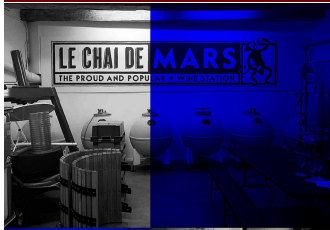
**Activités culturelles**

Le Chai de Mars est une cave urbaine où est vinifiée une partie des vins de Mars Wine Station. Nous proposons de découvrir les trésors culinaires d'artisans marseillais, pour une dégustation hors du commun.

TARIFS à titre indicatif

Payant

☎ 06 14 81 49 29

☎ 0767085963

@ lboillot@we-wine.fr

www mars-wine-station.com

Du 16/04 au 30/09/2022, tous les jours.

Vignerons & caves

CHÂTEAU DU SEUIL

4690 route du Seuil - 13090 Aix-en-Provence



Le Château du Seuil est l'une des plus belles propriétés du pays d'Aix. Acquis en 2014 par la famille Daussun, un second souffle est donné à ce domaine viticole de 62 hectares entièrement inscrits dans l'AOP des Côteaux d'Aix-en-Provence.

☎ 04 42 92 15 99

@ contact@chateauduseuil.fr

🌐 www.chateauduseuil.fr

Du 01/04 au 30/09/2024

Ouverture le lundi, mardi, mercredi, jeudi et vendredi de 9h à 12h30 et de 14h à 18h. Le samedi et dimanche de 10h à 13h et de 14h à 18h.

Fermetures exceptionnelles les Lundi de Pâques, Lundi de Pentecôte et 1er mai.

Les jours fériés de 10h à 13h et de 14h à 18h.

Du 01/10/2024 au 31/03/2025

Ouverture le lundi, mardi, mercredi, jeudi et vendredi de 9h à 12h30 et de 14h à 18h. Le samedi de 10h à 13h et de 14h à 18h.

Fermé le dimanche.

Fermetures exceptionnelles les 1er janvier et 25 décembre. Jours fériés de 10h à 13h et de 14h à 18h.



DOMAINE PEY BLANC

1200 chemin du Vallon des Mourgues - 13090 Aix-en-Provence



La convivialité d'un lieu et de ses hôtes, magnifiée par les vins issus d'un domaine chargé d'histoire.

TARIFS à titre indicatif

Accès libre. Tarifs sur demande.

☎ 04 42 12 34 76

@ contact@peyblanc.com

🌐 pey-blanc.fr/

Toute l'année. Tous les jours

Ouverture le lundi, mardi, mercredi, jeudi, vendredi et samedi de 9h30 à 12h30 et de 15h à 19h.

Fermé le dimanche.



DOMAINE DU MAS DE REY

C 144 - Route De St Gilles - 13200 Arles



Le Domaine du Mas de Rey propose la plus large gamme de vins monocépages rares et locaux qui expriment la typicité du Terroir Camarguais.

TARIFS à titre indicatif

Accès libre.

☎ 06 04 53 31 71

☎ 04 90 96 11 84

@ contact@domaine-masderey.com

🌐 www.domaine-masderey.com



Toute l'année, tous les jours. Sur rendez-vous.

DOMAINE VALLON DES GLAUGES

Voie d'Aureille - 13430 Eyguières



Niché au cœur du Massif des Alpilles, le Domaine s'étend sur un territoire majestueux et sauvage. Entre modernité et authenticité, ce havre de paix puise dans la nature toute sa richesse aromatique pour créer des vins et huiles d'olives équilibrés.

TARIFS à titre indicatif

Adulte : 18 €

Crus adultes : 15 €

Toute l'année. Tous les jours.

Fermé le dimanche.

Fermetures exceptionnelles les 1er janvier et 25 décembre.

En hiver (d'octobre à avril) : du lundi au samedi de 10h à 13h et de 14h à 18h.

En été (de mai à septembre) : du lundi au samedi de 9h à 13h et de 14h à 19h.

La terrasse du Vallon (bar à vin) est ouverte de mai à septembre du mardi au vendredi de 17h à 23h.



DOMAINE DES BÉATES

Route de Caireval - 13410 Lambesc



Le Domaine Les Béates est situé à Lambesc, au cœur de l'AOP Aix-en-Provence. Ce sont 40 hectares de vignes sur les meilleures terres du village provençal, au Nord-Ouest d'Aix-en-Provence entre Alpilles, Luberon et montagne Sainte Victoire.

TARIFS à titre indicatif

Entrée libre.

☎ 04 42 57 07 58

@ contact@lesbeates.com

🌐 www.lesbeates.com



Du 02/01 au 31/12, tous les lundis, mardis, mercredis, jeudis, vendredis et samedis de 10h à 18h.

Sur rendez-vous en dehors de ces horaires et jours fériés.

CHÂTEAU VIRANT

CD 10 - Route de St Chamas - 13680 Lançon-Provence



Cave viticole et oléicole dans un cadre idyllique au milieu des vignes et des oliviers

TARIFS à titre indicatif

Gratuit pour les moins de 12 ans.

Jeune public 12 à 18 ans:4€

Adultes: 8€.

☎ 04 90 42 44 47

@ chateau-virant@wanadoo.fr

🌐 www.chateau-virant.com



Toute l'année, tous les jours.

LE SANTENAIRE

Impasse Florida - 13055 Marseille



Production de Vins de Noix millésimés (label BIO Ecocert).

TARIFS à titre indicatif
Payant

☎ 04 91 02 64 58

@ Le.santenaire@gmail.com

🌐 fr.le-santenaire.com/

*Toute l'année, tous les jours.***DOMAINE CHÂTEAU LA COSTE**

2750 Route de la Crède - 13610 Le Puy-Sainte-Réparate



Découvrez les vins Château La Coste et initiez-vous aux méthodes de vinification en visitant notre chai, réalisé par l'architecte Jean Nouvel, suivi d'une dégustation des vins rouge, rosé et blanc.

TARIFS à titre indicatif
Payant

☎ +33 (0)4 42 61 92 92

@ contact@chateau-la-coste.com

🌐 www.chateau-la-coste.com



Du 01/05 au 30/09
Ouverture le lundi, mardi, mercredi, jeudi, vendredi et samedi de 9h à 20h30. Le dimanche de 10h à 20h.

Du 01/10 au 30/04
Ouverture tous les jours de 10h à 18h30.

CHÂTEAU BARBANAU

Hameau De Roquefort - 13830 Roquefort-la-Bédoule



Classé pour une part en appellation Cassis et pour l'autre en Côtes de Provence, Château Barbanau compte parmi les grandes révélations de ces dernières années.

TARIFS à titre indicatif
Entrée libre.

☎ 04 42 73 14 60

@ contact@chateau-barbanau.com

🌐 www.chateau-barbanau.com



Toute l'année.
Ouverture le lundi, mardi, mercredi, jeudi, vendredi et samedi de 10h à 12h et de 15h à 18h.
Fermé les dimanches et jours fériés..

DOMAINE LE LOUP BLEU

Piconin, route de Trets - 13114 Puyloubier



Situé entre la montagne Sainte-Victoire au nord et les monts Auréliens au Sud, le domaine Le Loup Bleu à Puyloubier est un vignoble familial produisant exclusivement en AOP Côtes de Provence et AOP Côtes de Provence Sainte-Victoire, certifié bio.

☎ 07 72 55 91 31

☎ 06 24 05 64 75

@ contact@le-loup-bleu.com

🌐 www.le-loup-bleu.com

TARIFS à titre indicatif
Entrée libre.



Toute l'année, tous les lundis, mardis, mercredis, jeudis, vendredis et samedis de 9h à 18h.
Dimanche et jours fériés sur rendez-vous.

DOMAINE VILLA BAULIEU

Domaine de Beaulieu - Route D14c - 13840 Rognes



Depuis plus de 2000 ans, le vignoble de Beaulieu s'épanouit dans le cratère de l'unique volcan de Provence.

TARIFS à titre indicatif
Payant

☎ 04 42 50 20 19

@ contact@pgadomaines.com

🌐 www.villabaulieuvignoble.com

**CASINO DES VINS - DÉGUSTATION À L'AVEUGLE ET QUIZZ OENOLOGIQUE**

Chemin du Pavillon - 13790 Rousset

**Activités culturelles**

Une activité mêlant vins et huiles d'olives, 2 produits phares du Domaine Terre de Mistral, lors d'un moment ludique entre amis ou en famille. Qui gagnera le plus de jetons dans ce casino aux règles insolites !

☎ 04 42 29 14 84

@ tourisme@terre-de-mistral.com

🌐 www.terre-de-mistral.com

TARIFS à titre indicatif
Adulte : 26,40 €.

Toute l'année, tous les jours.
Sur rendez-vous.

DOMAINE TERRE DE MISTRAL

Route du Regagnas - CD56b, Chemin du Pavillon - 13790 Rousset



Terre de Mistral, c'est l'histoire de la rencontre de deux familles qui partagent la même passion pour la Provence et une forte volonté de transmettre et de faire connaître leur savoir-faire.

TARIFS à titre indicatif

Accès libre. Visite guidée : 13€.

☎ 04 42 29 14 84

@ tourisme@terre-de-mistral.com

🌐 www.terre-de-mistral.com

Du 01/04 au 31/10/2024

Ouverture le lundi de 14h à 19h. Le mardi, mercredi, jeudi, vendredi et samedi de 9h30 à 12h30 et de 14h à 19h.

Fermé le dimanche.

Du 01/11/2024 au 31/03/2025

Ouverture le lundi de 14h à 18h. Le mardi, mercredi et jeudi de 9h30 à 12h30 et de 14h à 18h. Le vendredi et samedi de 9h30 à 12h30 et de 14h à 19h.

Fermé le dimanche.



CHÂTEAU DE BEAUPRÉ

D7n Château de Beaupré - 13760 Saint-Cannat



Le Château de Beaupré est l'un des vignobles historiques des Coteaux d'Aix-en-Provence, situé à seulement 10 min du centre-ville d'Aix. Il appartient à la lignée des barons Double depuis 1855.

TARIFS à titre indicatif

Accès libre.

☎ 04 42 57 33 59

@ boutique@beaupre.fr

🌐 www.beaupre.fr/



Du 01/01 au 31/12, tous les jours de 10h à 19h.

Fermures exceptionnelles les 1er janvier et 25 décembre.

CHÂTEAU FERRY LACOMBE

2068 Route De Saint Maximin - 13530 Trets

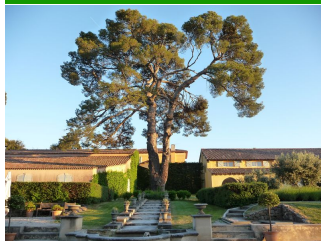

Un joyau au cœur de la Provence : entre la Montagne Sainte-Victoire et le Mont Aurélien, entre Aix-en-Provence et Saint-Maximin-La-Sainte-Baume se situe l'un des plus beaux terroirs de Provence, la Vallée de l'Arc.

TARIFS à titre indicatif

Nos cuvées de 6,75 euros (IGP Méditerranée rosé) à 28 euros (AOP Côtes Provence Ste Victoire rouge) et produits annexes à partir de 2 euros.

☎ 04 42 29 40 04

@ info@ferrylacombe.com

🌐 ferrylacombe.com



Toute l'année.

Ouverture le lundi, mardi, mercredi, jeudi et vendredi de 10h à 12h et de 14h à 18h. Le samedi de 10h à 18h. En été, fermeture à 19h.

Fermé les dimanches et jours fériés..

FERME AUBERGE TERRE DE MISTRAL

Route du Regagnas - CD 56b - 13790 Rousset



Maitre
Restaurateur



Ferme auberge

L'équipe de cuisine est à l'œuvre pour élaborer au restaurant ferme-auberge une carte inventive avec des produits frais et de qualité, changée régulièrement en fonction de l'inspiration du chef.

TARIFS à titre indicatif

A la carte : de 9 à 30 € (carte du moment consultable sur notre site internet)

Menu enfant : 14 €

Menu du jour : 19,50 € (uniquement les midis en semaine).

50 couverts, 40 couverts en terrasse

☎ 04 42 29 14 84

@ tourisme@terre-de-mistral.com

🌐 www.terre-de-mistral.com



Toute l'année. Tous les jours

Ouverture le mercredi, jeudi et dimanche de 12h à 13h30. Le vendredi et samedi de 12h à 13h30 et de 19h30 à 21h.

Fermé lundi et mardi.

CHÂTEAU HENRI BONNAUD

585 Chemin De la Poudrière - 13100 Le Tholonet



Au pied de la montagne Sainte-Victoire, des vins dont l'élégance est semblable aux toiles de Cézanne. En dix ans à peine, les vins du Château Henri Bonnaud, élaborés par Stéphane Spitzglous, se sont fait un nom en adoptant la culture biologique en 2010.

TARIFS à titre indicatif

Payant

☎ 04 42 66 86 28

@ contact@chateau-henri-bonnaud.fr

🌐 www.chateau-henri-bonnaud.fr



Toute l'année.

Ouverture le lundi, mardi, mercredi, jeudi, vendredi et samedi de 10h à 12h et de 14h à 18h.

Fermé le dimanche.

MAS DE CADENET

D 57 - 13530 Trets



Niché dans un écrin exceptionnel, Le Mas de Cadenet, offre une vue imprenable sur la montagne Sainte-Victoire

TARIFS à titre indicatif

Visite découverte: 10 euros/personne - sans réservation. Les mardis et les vendredis à 14h30 de Mai à Septembre - Durée: 30 mins

Visite privative: 14 euros/personne

Toute l'année. Tous les jours.

Fermé le dimanche.

Fermures exceptionnelles les 1er janvier, Lundi de Pâques, Jeudi de l'Ascension, Lundi de Pentecôte, 1er mai, 8 mai, 14 juillet, 15 août, 1er novembre, 11 novembre et 25 décembre.

Avril à septembre: ouvert du lundi au samedi de 9h30 à 12h30 et de 14h à 18h00.

Octobre à Mars - Horaire identique - Fermé les samedis. Fermé les jours fériés.



Producteurs

DISTILLERIE GARAGAI

1053 chemin de la Plaine des Dés - 13090 Aix-en-Provence



La distillerie Garagai élabore des spiritueux singuliers, et puise son inspiration sur les collines de la montagne Sainte-Victoire, fleuron de la garrigue Provençale.

TARIFS à titre indicatif
Entrée libre.

☎ 06 25 93 12 31

@ contact@distillerie-garagai.fr

🌐 distillerie-garagai.fr/

*Toute l'année, tous les lundis, mardis, mercredis, jeudis, vendredis et samedis.
Sur rendez-vous.*



MAISON DU RIZ

Mas de la vigne - 13200 Arles



Musée

Découvrez la riziculture camarguaise dans un espace pédagogique dédié. Vous serez accueillis par une famille de riziculteurs passionnés.

TARIFS à titre indicatif

Plein tarif : de 3 à 5 €.

Gratuit pour les moins de 10 ans.

☎ 06 31 03 40 11

@ maisonduriz@orange.fr

🌐 www.maisonduriz.com/

*Du 01/04 au 31/10
Ouverture le lundi, mardi, mercredi, jeudi, vendredi et dimanche de 9h à 12h30 et de 14h à 18h.
Fermé le samedi.
Sur rendez-vous.*

FROMAGES FERMIS ET VIANDES DE BOUCABELLE DES BAUX

Chemin du Désert - 13520 Les Baux-de-Provence



L'élevage pastoral Boucabelle se situe dans les collines du quartier du Désert aux Baux-de-Provence.

TARIFS à titre indicatif
Payant

☎ 06 07 48 89 14

@ natascha.duverdier@wanadoo.fr

LA SPIRULINE DES OLIVIERS (EARL LA PERDRERIE)

3719 Voie Jean Pierre Lyon - 13130 Berre-l'Étang

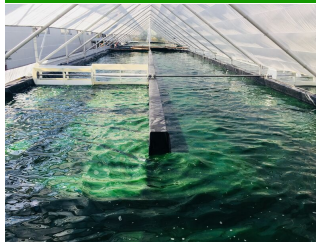

Nous sommes Olivier et Agnès. Nous cultivons de la Spiruline, des agrumes bio, des abricots bio et des olives pour fabriquer l'huile d'Olive AOP Aix-en-Provence sur notre exploitation familiale

TARIFS à titre indicatif

Entrée libre.

☎ 06 17 98 06 33

@ spirulinedesoliviers@gmail.com

🌐 www.spirulinedesoliviers.com/

*Toute l'année, tous les lundis et jeudis de 16h30 à 18h30.
Les autres jours sur réservation.*



SAFRAN DE CUGES / LA FERME DU LÉZARD VERT

Chemin de la boucanière - 13780 Cuges-les-Pins



Safran cultivé en agriculture bio, l'engrais reçu est du fumier de cheval composté venant des élevages de chevaux de la commune.

TARIFS à titre indicatif
Payant

☎ 07 82 53 61 33

@ lafermedulezardvert@outlook.fr

🌐 safrandecuges.jimdofree.com/

*Toute l'année, tous les jours.
Sur rendez-vous.*



CHÈVRERIE SAINT ANTONIN

Domaine Saint-Antonin - Route de Vauvenargues - 13490 Jouques

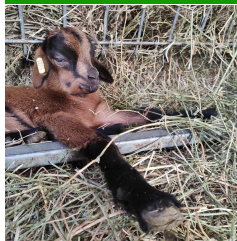

July et Jonathan, et leur quarantaine de chèvre vous accueillent sur 100 Hectares de terres en plein cœur de la Provence. Vente sur place de fromages au lait de chèvre bio.

TARIFS à titre indicatif

Entrée libre.

☎ 07 69 10 67 12

@ chevrerie-st-antonin@hotmail.com

LA FERME DE CABRIÈRES

480 Chemin De Cabrières - 13410 Lambesc



Producteurs bio de petits fruits rouges et aromatiques, récoltés à la main, et transformés par les propriétaires en sorbets, sirops et confitures.

TARIFS à titre indicatif

Entrée libre.

Tarif groupe à partir de 10 personnes.

Tarif à la pesée pour la cueillette.

Visite pédagogique de groupe : 150€.

☎ 07 86 92 48 85

☎ 06 07 12 94 89

@ lafermedecabrieres@gmail.com

🌐 xn-la-ferme-de-cabrieres-51b.fr/



Du 01/05 au 30/09

Ouverture le mercredi et samedi de 10h à 12h et de 16h à 19h.

MOULIN CORNILLE - COOPÉRATIVE OLÉICOLE DE LA VALLÉE DES BAUX DE PROVENCE

Rue Charloun Rieu - 13520 Maussane-les-Alpilles



Le Moulin Cornille vous accueille dans sa bâtisse du XVIIe siècle, destiné depuis toujours à la fabrication d'huile d'olive.

TARIFS à titre indicatif

Conditionnement de 25CL à 5L à partir de 13€.

Visites de l'exposition permanente

Groupe : de 8 à 25 personnes maximum.

☎ 04 90 54 32 37

@ contact@moulin-cornille.com

🌐 www.moulin-cornille.com



Toute l'année. Tous les jours.

Fermé le dimanche.

Boutique :

Lundi au vendredi : 9h30-12h30 / 13h30-18h00

Samedi : 10h00-12h30 / 13h30-18h00

Exposition :

Lundi au vendredi : 10h00-16h00.

LE MOULIN À HUILE DES COSTES

445 Chemin De Saint-Pierre - 13330 Pélissanne



Fabrication et vente d'huiles d'olive de tradition de Pélissanne et sa région. Le Moulin des Costes accueille les producteurs de Pélissanne et environs pour une fabrication d'huile d'olive du terroir.

TARIFS à titre indicatif

Entrée libre.

☎ 04 90 55 30 00

@ info@moulindescostes.com

🌐 www.moulindescostes.com



Du 01/01 au 31/12

Ouverture le lundi, mardi, mercredi, jeudi, vendredi et samedi de 9h à 12h et de 14h à 18h.

CHÂTEAU VIRANT

CD 10 - Route de St Chamas - 13680 Lançon-Provence



Cave viticole et oléicole dans un cadre idyllique au milieu des vignes et des oliviers

TARIFS à titre indicatif

Gratuit pour les moins de 12 ans.

Jeune public 12 à 18 ans:4€

Adultes: 8€.

☎ 04 90 42 44 47

@ chateau-virant@wanadoo.fr

🌐 www.chateau-virant.com



Toute l'année, tous les jours.

MOULIN SAINT MICHEL

30 cours Paul Revoil - 13890 Mouriès



Visitez un lieu authentique et découvrez les différents modes de fabrication de l'huile d'olive de 1744 à nos jours. Dans chaque huiles d'olive AOP Vallée-des-Baux, il y a un morceau de notre pays, une parcelle de notre cœur et de notre passion.

TARIFS à titre indicatif

Adulte : 5 € (Visite guidée).

Gratuit pour les moins de 18 ans.

☎ 04 90 47 50 40

@ contact@moulin-saintmichel.com

🌐 www.moulin-saintmichel.net



Toute l'année, tous les jours.

Fermures exceptionnelles les 1er janvier et 25 décembre.

Du lundi au samedi de 9h à 12h et de 14h à 18h.

Fermeture annuelle entre Noël et Jour de l'An.

CAMARGUE COQUILLAGE

They St Antoine l'Ermite - Zone du Mazet - 13230 Port-Saint-Louis-du-Rhône



Camargue Coquillages c'est une entreprise agréée à la production et à la vente de coquillages située à Port Saint Louis, en Camargue. Productrice d'huitres et de moules depuis 1995. Premier producteur en PACA labélisé "Agriculture Biologique".

TARIFS à titre indicatif

Entrée libre.

☎ 04 42 86 03 03

☎ 06 86 28 66 98

@ camargue-coquillages@orange.fr

🌐 www.camarguecoquillages.fr

Du 01/01 au 31/12 de 9h à 18h.

Fermé samedi et dimanche.

CÔTÉ FISH

Port Saint Louis du Rhône - 13230 Port-Saint-Louis-du-Rhône



Côté Fish est la première plateforme française de vente de poissons et fruits de mer extra-frais de Méditerranée. Elle garantit à ses clients des produits de qualité exceptionnelle, livrés à domicile directement après la pêche

+33 4 66 71 99 50

contact@cotefish.com

cotefish.fr/

TARIFS à titre indicatif
Payant

LAURENT MOREAU

They Saint Antoine l'Ermite - Mas de dérochage - 13230 Port-Saint-Louis-du-Rhône



Monsieur Laurent Moreau est un ostréiculteur passionné et inventif. Depuis 2015 ce producteur c'est lancé exclusivement dans l'élevage d'huîtres, pour vous offrir une huître de qualité.

TARIFS à titre indicatif
Payant

06 76 12 65 75

www.huitredecarteau.fr

Toute l'année, tous les jours.

DOMAINE VILLA BAULIEU

Domaine de Beaulieu - Route D14c - 13840 Rognes



Depuis plus de 2000 ans, le vignoble de Beaulieu s'épanouit dans le cratère de l'unique volcan de Provence.

TARIFS à titre indicatif
Payant

04 42 50 20 19

contact@pgadomaines.com

www.villabaulieuvignoble.com



LA PASTORALE DU REGAGNAS

Hameau de Kirbon - 5553 Route de Saint Zacharie - 13530 Trets



Entreprise à visiter

Dans le cadre de classes vertes ou de classes de découvertes, partez pour une découverte éducative du milieu agricole.

TARIFS à titre indicatif
Payant

06 10 23 22 21

lapastoraleduregagnas@gmail.com

Toute l'année. Tous les jours.

Fermé le lundi.

Du mardi au dimanche de 8h30 à 12h30 et de 16h à 19h.



PRESSOIRS DE PROVENCE

1397 Chemin de la Crau - Z.A. La Crau - RN 7 - 13670 Saint-Andiol



Entreprise fabricant des jus de fruits 100% naturels avec les produits du terroir locaux.

TARIFS à titre indicatif
Tarifs non communiqués.

04 90 95 49 54

contact@pressoirs-de-provence.com

www.pressoirs-de-provence.com/



Toute l'année

Ouverture le lundi, mardi, mercredi, jeudi, vendredi et samedi de 9h30 à 12h30 et de 14h à 18h.

Fermetures exceptionnelles les 1er janvier, Lundi de Pâques, Jeudi de l'Ascension, Lundi de Pentecôte, 1er mai, 8 mai, 14 juillet, 15 août, 1er novembre, 11 novembre et 25 décembre.

HERBORISTERIE DU PÈRE BLAIZE

4-6 Rue Méolan - 13001 Marseille

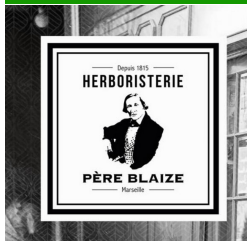

Une tradition familiale... de père en fils... en arrière petite fille. L'herboristerie a le label Entreprise du Patrimoine Vivant (EPV). Situé près de l'Office du Tourisme.

TARIFS à titre indicatif
Payant

04 91 54 04 01

contact@pereblaize.fr

www.pereblaize.fr/

Toute l'année, tous les mardis, mercredis, jeudis, vendredis et samedis de 9h30 à 18h30.



AQUAE MALTAE - BRASSERIE DE PROVENCE

Rue de l'Ancienne Minoterie - 13090 Aix-en-Provence



Aquae Maltae est une bière artisanale fabriquée à Aix-en-Provence par les artistes-brasseurs.

TARIFS à titre indicatif
Payant

☎ 04 42 21 37 03

@ contact@aquamaltae.com

🌐 www.aquamaltae.com/



Toute l'année. Tous les jours
Ouverture le lundi et mercredi de 10h à 18h. Le mardi de 10h à 20h. Le jeudi, vendredi et samedi de 10h à 23h.
Fermé le dimanche.
Visites guidées tous les samedis sur rendez-vous.

CONFISERIE LÉONARD PARLI - LA GRANDE FABRIQUE ET LA BOUTIQUE

95 rue Famille Laurens - Pôle d'Activités d'Aix-en-Provence - 13090 Aix-en-Provence



La Maison Parli fait référence en matière de confiserie haut de gamme, non seulement pour le calisson d'Aix, mais aussi pour ses fruits confits, son nougat, ses pralines, ses biscotins ou ses chocolats.

TARIFS à titre indicatif

Entrée libre. Visite guidée de la fabrique (à partir de 4 personnes sur rendez-vous téléphonique) : 8€
Gratuit pour les -12 ans.

☎ 04 42 52 19 20

@ contact@parli.fr

🌐 www.leonard-parli.com/



Toute l'année, tous les lundis, mardis, mercredis, jeudis et vendredis de 8h à 18h.

DISTILLERIE GARAGAI

1053 chemin de la Plaine des Dés - 13090 Aix-en-Provence



La distillerie Garagai élabore des spiritueux singuliers, et puise son inspiration sur les collines de la montagne Sainte-Victoire, fleuron de la garrigue Provençale.

TARIFS à titre indicatif
Entrée libre.

☎ 06 25 93 12 31

@ contact@distillerie-garagai.fr

🌐 distillerie-garagai.fr/



Toute l'année, tous les lundis, mardis, mercredis, jeudis, vendredis et samedis.
Sur rendez-vous.

CONFISERIE D'ENTRECASTEAUX

Les Halles 1889 - 2690 route des Milles - 13510 Éguilles



La Confiserie d'Entrecasteaux, est l'une des plus anciennes fabriques de calissons qui a gardé une production encore artisanale. Atelier de fabrication, boutique, confiseries, pâtisserie et salon de thé aux Halles 1889 à Éguilles proche d'Aix-en-Provence.

TARIFS à titre indicatif

Tarifs non communiqués.

☎ 04 13 91 24 02

@ contact@calissons-entrecasteaux.com

🌐 www.calisson-aix.com

Toute l'année
Ouverture le mardi, mercredi, jeudi, vendredi et samedi de 7h30 à 19h30. Le dimanche de 8h à 14h30.

CHÈVRERIE SAINT ANTONIN

Domaine Saint-Antonin - Route de Vauvenargues - 13490 Jouques

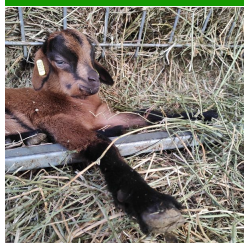

July et Jonathan, et leur quarantaine de chèvre vous accueillent sur 100 Hectares de terres en plein cœur de la Provence. Vente sur place de fromages au lait de chèvre bio.

TARIFS à titre indicatif
Entrée libre.

☎ 07 69 10 67 12

@ chevrerie-st-antonin@hotmail.com

LE SANTENAIRE

Impasse Florida - 13055 Marseille



Production de Vins de Noix millésimés (label BIO Ecocert).

TARIFS à titre indicatif
Payant

☎ 04 91 02 64 58

@ Le.santenaire@gmail.com

🌐 fr.le-santenaire.com/



Toute l'année, tous les jours.

AUX PERLES DE L'ETANG

5 cours du 4 septembre - 13500 Martigues



J.B Poitevin, maître artisan pâtissier, chocolatier et confiseur propose ses créations dans la boutique "Aux perles de l'étang" situé sur le Cours du 4 septembre à Martigues. Une bonne adresse pour tous les gourmands !

☎ 04 42 07 02 51

TARIFS à titre indicatif

Entrée libre. Exemples de tarifs :
- Gâteaux individuels : à partir de 3.65€.
- Tablettes de chocolat maison : 6€.
- Caramels : à partir de 1.90€.

Du 01/01 au 31/12

Ouverture le mardi, mercredi, jeudi, vendredi et samedi de 7h30 à 19h. Le dimanche de 7h30 à 13h. Fermé le lundi.



BISCUITS CHARLY

RN7 - 13670 Saint-Andiol



Venez découvrir l'univers merveilleux du village gourmand des Biscuits Charly, sur 1 000m² le long de la Nationale 7. Plongez dans une ambiance authentique des années 40 et découvrez les pépites sucrées et salées de cette maison provençale traditionnelle.

☎ 04 90 95 17 18

@ info@biscuits-charly.fr

www www.biscuits-charly.fr

Du 16/01 au 05/06 de 9h à 18h30.

Fermé le dimanche.

Du 12/06 au 31/08 de 9h à 18h30.

Fermé le dimanche.

Du 18/09 au 30/11 de 9h à 18h30.

Fermé le dimanche.

2 semaines de fermeture.

Du 01/12 au 25/12, tous les jours de 9h à 18h30.

OUVERT LE DIMANCHE.

Du 26/12 au 31/12 de 9h à 18h30.

Fermé le dimanche.

2 semaines de fermeture.



PRESSOIRS DE PROVENCE

1397 Chemin de la Crau - Z.A. La Crau - RN 7 - 13670 Saint-Andiol



Entreprise fabricant des jus de fruits 100% naturels avec les produits du terroir locaux.

TARIFS à titre indicatif

Tarifs non communiqués.

☎ 04 90 95 49 54

@ contact@pressoirs-de-provence.com

www www.presseoirs-de-provence.com/



LES NAVETTES DES ACCOULES

68 Rue Caisserie - 13002 Marseille



Aux portes du quartier du Panier, la biscuiterie artisanale fabrique chaque jour des navettes, canistrelli, cucciole, croquants et macarons aux amandes.

TARIFS à titre indicatif

Payant

☎ 04 91 90 99 42

@ orsoni.jose@wanadoo.fr

www www.les-navettes-des-accoules.fr

Toute l'année, tous les jours de 9h30 à 19h.

Du lundi au samedi de 9h30 à 19h

Le dimanche de 10h à 18h.

LES SABLÉS MARSEILLAIS

12 Rue De l'Evêché - 13002 Marseille



Il était une fois... Dali... ou l'histoire d'une créatrice marseillaise de biscuits sablés...

TARIFS à titre indicatif

Payant

☎ 04 91 52 23 76

☎ 06 88 74 59 04

@ lessablesmarseillais@gmail.com

www www.lessablesmarseillais.com

Toute l'année, tous les jours de 10h à 19h.

CRISTAL LIMINANA

Cristal Liminana S.A. - 99-101 Boulevard Jeanne d'Arc - 13005 Marseille



Il s'agit d'une des dernières usines dans Marseille intramuros et une des dernières fabrique de pastis de Marseille... à Marseille !

TARIFS à titre indicatif

Prestation : 3€

Du lundi au jeudi entre 14h et 15h30

Lieux de visites

AQUAE MALTAE - BRASSERIE DE PROVENCE

Rue de l'Ancienne Minoterie - 13090 Aix-en-Provence

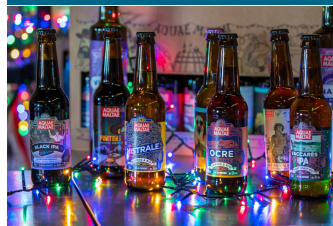

Aquae Maltae est une bière artisanale fabriquée à Aix-en-Provence par les artistes-brasseurs.

TARIFS à titre indicatif
Payant

☎ 04 42 21 37 03

@ contact@aquaealtae.com

www www.aquaemaltae.com/



Toute l'année. Tous les jours

Ouverture le lundi et mercredi de 10h à 18h. Le mardi de 10h à 20h. Le jeudi, vendredi et samedi de 10h à 23h.

Fermé le dimanche.

Visites guidées tous les samedis sur rendez-vous.

MAISON DU RIZ

Mas de la vigne - 13200 Arles



Musée

Découvrez la riziculture camarguaise dans un espace pédagogique dédié. Vous serez accueillis par une famille de riziculteurs passionnés.

TARIFS à titre indicatif
Plein tarif : de 3 à 5 €. Gratuit pour les moins de 10 ans.

☎ 06 31 03 40 11

@ maisonduriz@orange.fr

www www.maisonduriz.com/

Du 01/04 au 31/10

Ouverture le lundi, mardi, mercredi, jeudi, vendredi et dimanche de 9h à 12h30 et de 14h à 18h.

Fermé le samedi.

Sur rendez-vous.

SAFRAN DE CUGES / LA FERME DU LÉZARD VERT

Chemin de la boucanière - 13780 Cuges-les-Pins



Safran cultivé en agriculture bio, l'engrais reçu est du fumier de cheval composté venant des élevages de chevaux de la commune.

TARIFS à titre indicatif
Payant

☎ 07 82 53 61 33

@ lafermedulezardvert@outlook.fr

www safrandecuges.jimdo.com/



Toute l'année. Sur rendez-vous.

DISTILLERIE GARAGAI

1053 chemin de la Plaine des Dés - 13090 Aix-en-Provence



La distillerie Garagai élabore des spiritueux singuliers, et puise son inspiration sur les collines de la montagne Sainte-Victoire, fleuron de la garrigue Provençale.

TARIFS à titre indicatif
Entrée libre.

☎ 06 25 93 12 31

@ contact@distillerie-garagai.fr

www distillerie-garagai.fr/



Toute l'année, tous les lundis, mardis, mercredis, jeudis, vendredis et samedis. Sur rendez-vous.

FROMAGES FERMIS ET VIANDES DE BOUCABELLE DES BAUX

Chemin du Désert - 13520 Les Baux-de-Provence



L'élevage pastoral Boucabelle se situe dans les collines du quartier du Désert aux Baux-de-Provence.

TARIFS à titre indicatif
Payant

☎ 06 07 48 89 14

@ natascha.duverdier@wanadoo.fr

CONFISERIE D'ENTRECASTEAUX

Les Halles 1889 - 2690 route des Milles - 13510 Éguilles



La Confiserie d'Entrecasteaux, est l'une des plus anciennes fabriques de calissons qui a gardé une production encore artisanale. Atelier de fabrication, boutique, confiseries, pâtisserie et salon de thé aux Halles 1889 à Éguilles proche d'Aix-en-Provence.

TARIFS à titre indicatif
Tarifs non communiqués.

☎ 04 13 91 24 02

@ contact@calissons-entrecasteaux.com

www www.calisson-aix.com

Toute l'année. Ouverture le mardi, mercredi, jeudi, vendredi et samedi de 7h30 à 19h30. Le dimanche de 8h à 14h30.

CHÈVRERIE SAINT ANTONIN

Domaine Saint-Antonin - Route de Vauvenargues - 13490 Jouques

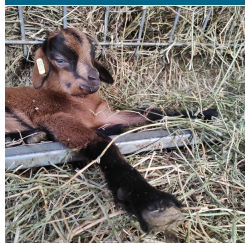

July et Jonathan, et leur quarantaine de chèvre vous accueillent sur 100 Hectares de terres en plein cœur de la Provence. Vente sur place de fromages au lait de chèvre bio.

TARIFS à titre indicatif

Entrée libre.

☎ 07 69 10 67 12

@ chevrerie-st-antonin@hotmail.com

LA FERME DE CABRIÈRES

480 Chemin De Cabrières - 13410 Lambesc



Producteurs bio de petits fruits rouges et aromatiques, récoltés à la main, et transformés par les propriétaires en sorbets, sirops et confitures.

TARIFS à titre indicatif

Entrée libre.

Tarif groupe à partir de 10 personnes.

Tarif à la pesée pour la cueillette.

Visite pédagogique de groupe : 150€.

☎ 07 86 92 48 85

☎ 06 07 12 94 89

@ lafermedecabrieres@gmail.com

🌐 xn-la-ferme-de-cabrieres-51b.fr/

*Du 01/05 au 30/09**Ouverture le mercredi et samedi de 10h à 12h et de 16h à 19h.***CHÂTEAU VIRANT**

CD 10 - Route de St Chamas - 13680 Lançon-Provence



Cave viticole et oléicole dans un cadre idyllique au milieu des vignes et des oliviers

TARIFS à titre indicatif

Gratuit pour les moins de 12 ans.

Jeune public 12 à 18 ans:4€

Adultes: 8€.

☎ 04 90 42 44 47

@ chateau-virant@wanadoo.fr

🌐 www.chateau-virant.com

LE SANTENAIRE

Impasse Florida - 13055 Marseille



Production de Vins de Noix millésimés (label BIO Ecocert).

TARIFS à titre indicatif

Payant

☎ 04 91 02 64 58

@ Le.santenaire@gmail.com

🌐 fr.le-santenaire.com/

*Toute l'année, tous les jours.**Toute l'année, tous les jours.***CAP COURONNE PÊCHE**

12 Belvédère du Baou - 13500 Martigues

**Associations**

Sortie pêche en mer ou de bord avec un guide professionnel (Côte Bleue, golfe de Fos, Camargue). Des stages adaptés à votre niveau pour vous permettre de progresser. En initiation ou en perfectionnement, les stages vous permettent un apprentissage durable

TARIFS à titre indicatif

- 1 heure de Pêche du bord de mer, Initiation et perfectionnement, à partir de 35 euros / heure

- Tous les vendredi d'été : 4 heures

☎ 06 22 92 34 44

@ vincentgarciaguidepeche@outlook.fr

🌐 www.capcouronnepeche.fr

MOULIN CORNILLE - COOPÉRATIVE OLÉICOLE DE LA VALLÉE DES BAUX DE PROVENCE

Rue Charloun Rieu - 13520 Maussane-les-Alpilles



Le Moulin Cornille vous accueille dans sa bâtisse du XVIIe siècle, destiné depuis toujours à la fabrication d'huile d'olive.

TARIFS à titre indicatif

Conditionnement de 25CL à 5L à partir de 13€.

Visites de l'exposition permanente
Groupe : de 8 à 25 personnes maximum.

☎ 04 90 54 32 37

@ contact@moulin-cornille.com

🌐 www.moulin-cornille.com

*Toute l'année. Tous les jours.**Fermé le dimanche.**Boutique :**Lundi au vendredi : 9h30-12h30 / 13h30-18h00**Samedi : 10h00-12h30 / 13h30-18h00**Exposition :**Lundi au vendredi : 10h00-16h00.**Toute l'année.*

MOULIN SAINT MICHEL

30 cours Paul Revoil - 13890 Mouriès



Visitez un lieu authentique et découvrez les différents modes de fabrication de l'huile d'olive de 1744 à nos jours. Dans chaque huiles d'olive AOP Vallée-des-Baux, il y a un morceau de notre pays, une parcelle de notre cœur et de notre passion.

☎ 04 90 47 50 40

@ contact@moulinsaintmichel.com

🌐 www.moulinsaintmichel.net

TARIFS à titre indicatif

Adulte : 5 € (Visite guidée).

Gratuit pour les moins de 18 ans.

Toute l'année, tous les jours.

Fermures exceptionnelles les 1er janvier et 25 décembre.

Du lundi au samedi de 9h à 12h et de 14h à 18h.

Fermeture annuelle entre Noël et Jour de l'An.



LE MOULIN À HUILE DES COSTES

445 Chemin De Saint-Pierre - 13330 Pélissanne



Fabrication et vente d'huiles d'olive de tradition de Pélissanne et sa région. Le Moulin des Costes accueille les producteurs de Pélissanne et environs pour une fabrication d'huile d'olive du terroir.

TARIFS à titre indicatif

Entrée libre.

☎ 04 90 55 30 00

@ info@moulindescostes.com

🌐 www.moulindescostes.com

Du 01/01 au 31/12

Ouverture le lundi, mardi, mercredi, jeudi, vendredi et samedi de 9h à 12h et de 14h à 18h.



CAMARGUE COQUILLAGE

They St Antoine l'Ermite - Zone du Mazet - 13230 Port-Saint-Louis-du-Rhône



Camargue Coquillages c'est une entreprise agréée à la production et à la vente de coquillages située à Port Saint Louis, en Camargue. Productrice d'huîtres et de moules depuis 1995. Premier producteur en PACA labélisé "Agriculture Biologique".

☎ 04 42 86 03 03

☎ 06 86 28 66 98

@ camargue-coquillages@orange.fr

🌐 www.camarguecoquillages.fr

TARIFS à titre indicatif

Entrée libre.

Du 01/01 au 31/12 de 9h à 18h.

Fermé samedi et dimanche.

DELTA FISHING

Bassin Central - 13230 Port-Saint-Louis-du-Rhône



Prestataires

Venez vivre une aventure unique ! Cyril Gressot, Moniteur Guide de Pêche spécialiste de la pêche du thon et de la liche aux leurres et capitaine IGFA, sera votre moniteur/guide de pêche, il vous fera découvrir la pêche au gros.

☎ 06 60 41 94 93

@ cyril.gressot@delta-fishing.fr

🌐 www.delta-fishing.fr/

TARIFS à titre indicatif

Entre 225€ et 250€

Du 01/04 au 30/11.

DOMAINE LE LOUP BLEU

Piconin, route de Trets - 13114 Puyloubier



Situé entre la montagne Sainte-Victoire au nord et les monts Auréliens au Sud, le domaine Le Loup Bleu à Puyloubier est un vignoble familial produisant exclusivement en AOP Côtes de Provence et AOP Côtes de Provence Sainte-Victoire, certifié bio.

☎ 07 72 55 91 31

☎ 06 24 05 64 75

@ contact@le-loup-bleu.com

🌐 www.le-loup-bleu.com

TARIFS à titre indicatif

Entrée libre.

Toute l'année, tous les lundis, mardis, mercredis, jeudis, vendredis et samedis de 9h à 18h.

Dimanche et jours fériés sur rendez-vous.



DOMAINE CHÂTEAU LA COSTE

2750 Route de la Cride - 13610 Le Puy-Sainte-Réparate



Découvrez les vins Château La Coste et initiez-vous aux méthodes de vinification en visitant notre chai, réalisé par l'architecte Jean Nouvel, suivi d'une dégustation des vins rouge, rosé et blanc.

TARIFS à titre indicatif

Payant

☎ +33 (0)4 42 61 92 92

@ contact@chateau-la-coste.com

🌐 www.chateau-la-coste.com

Du 01/05 au 30/09

Ouverture le lundi, mardi, mercredi, jeudi, vendredi et samedi de 9h à 20h30. Le dimanche de 10h à 20h.

Du 01/10 au 30/04

Ouverture tous les jours de 10h à 18h30.



DOMAINE VILLA BAULIEU

Domaine de Beaulieu - Route D14c - 13840 Rognes



Depuis plus de 2000 ans, le vignoble de Beaulieu s'épanouit dans le cratère de l'unique volcan de Provence.

TARIFS à titre indicatif
Payant

☎ 04 42 50 20 19

@ contact@pgadomaines.com

www www.villabaulieuvinoble.com

**BISCUITS CHARLY**

RN7 - 13670 Saint-Andiol



Venez découvrir l'univers merveilleux du village gourmand des Biscuits Charly, sur 1 000m² le long de la Nationale 7. Plongez dans une ambiance authentique des années 40 et découvrez les pépites sucrées et salées de cette maison provençale traditionnelle.

☎ 04 90 95 17 18

@ info@biscuits-charly.fr

www www.biscuits-charly.fr

*Du 16/01 au 05/06 de 9h à 18h30.**Fermé le dimanche.**Du 12/06 au 31/08 de 9h à 18h30.**Fermé le dimanche.**Du 18/09 au 30/11 de 9h à 18h30.**Fermé le dimanche.**2 semaines de fermeture.**Du 01/12 au 25/12, tous les jours de 9h à 18h30.**OUVERT LE DIMANCHE.**Du 26/12 au 31/12 de 9h à 18h30.**Fermé le dimanche.**2 semaines de fermeture.***CHÂTEAU DE BEAUPRÉ**

D7n Château de Beauré - 13760 Saint-Cannat



Le Château de Beauré est l'un des vignobles historiques des Coteaux d'Aix-en-Provence, situé à seulement 10 min du centre-ville d'Aix. Il appartient à la lignée des barons Double depuis 1855.

TARIFS à titre indicatif
Accès libre.

☎ 04 42 57 33 59

@ boutique@beaupre.fr

www www.beaupre.fr/

*Du 01/01 au 31/12, tous les jours de 10h à 19h.**Fermures exceptionnelles les 1er janvier et 25 décembre.***CHÂTEAU BARBANAU**

Hameau De Roquefort - 13830 Roquefort-la-Bédoule



Classé pour une part en appellation Cassis et pour l'autre en Côtes de Provence, Château Barbanau compte parmi les grandes révélations de ces dernières années.

TARIFS à titre indicatif
Entrée libre.

☎ 04 42 73 14 60

@ contact@chateau-barbanau.com

www www.chateau-barbanau.com



Toute l'année.
Ouverture le lundi, mardi, mercredi, jeudi, vendredi et samedi de 10h à 12h et de 15h à 18h.
Fermé les dimanches et jours fériés..

PRESSOIRS DE PROVENCE

1397 Chemin de la Crau - Z.A. La Crau - RN 7 - 13670 Saint-Andiol



Entreprise fabricant des jus de fruits 100% naturels avec les produits du terroir locaux.

TARIFS à titre indicatif
Tarifs non communiqués.

☎ 04 90 95 49 54

@ contact@pressoirs-de-provence.com

www www.presseoirs-de-provence.com/



Toute l'année
Ouverture le lundi, mardi, mercredi, jeudi, vendredi et samedi de 9h30 à 12h30 et de 14h à 18h.
Fermures exceptionnelles les 1er janvier, Lundi de Pâques, Jeudi de l'Ascension, Lundi de Pentecôte, 1er mai, 8 mai, 14 juillet, 15 août, 1er novembre, 11 novembre et 25 décembre.

CHÂTEAU HENRI BONNAUD

585 Chemin De la Poudrière - 13100 Le Tholonet



Au pied de la montagne Sainte-Victoire, des vins dont l'élégance est semblable aux toiles de Cézanne. En dix ans à peine, les vins du Château Henri Bonnaud, élaborés par Stéphane Spitzglous, se sont fait un nom en adoptant la culture biologique en 2010.

TARIFS à titre indicatif
Payant

☎ 04 42 66 86 28

@ contact@chateau-henri-bonnaud.fr

www www.chateau-henri-bonnaud.fr



Toute l'année.
Ouverture le lundi, mardi, mercredi, jeudi, vendredi et samedi de 10h à 12h et de 14h à 18h.
Fermé le dimanche.

LA PASTORALE DU REGAGNAS

Hameau de Kirbon - 5553 Route de Saint Zacharie - 13530 Trets



Entreprise à visiter

Dans le cadre de classes vertes ou de classes de découvertes, partez pour une découverte éducative du milieu agricole.

TARIFS à titre indicatif

Payant

☎ 06 10 23 22 21

@ lapastoraleduregagnas@gmail.com

Toute l'année. Tous les jours.

Fermé le lundi.

Du mardi au dimanche de 8h30 à 12h30 et de 16h à 19h.



MAS DE CADENET

D 57 - 13530 Trets



Niché dans un écrin exceptionnel, Le Mas de Cadenet, offre une vue imprenable sur la montagne Sainte-Victoire

TARIFS à titre indicatif

Visite découverte: 10 euros/personne - sans réservation. Les mardis et les vendredis à 14h30 de Mai à Septembre - Durée: 30 mins

Visite privée: 14 euros/personne

Toute l'année. Tous les jours.

Fermé le dimanche.

Fermures exceptionnelles les 1er janvier, Lundi de Pâques, Jeudi de l'Ascension, Lundi de Pentecôte, 1er mai, 8 mai, 14 juillet, 15 août, 1er novembre, 11 novembre et 25 décembre. Avril à septembre: ouvert du lundi au samedi de 9h30 à 12h30 et de 14h à 18h00.

Octobre à Mars - Horaire identique - Fermé les samedis.

Fermé les jours fériés.

☎ 04 42 29 21 59

@ boutique@masdecadenet.fr

🌐 masdecadenet.fr



CRISTAL LIMINANA

Cristal Liminana S.A. - 99-101 Boulevard Jeanne d'Arc - 13005 Marseille



Il s'agit d'une des dernières usines dans Marseille intramuros et une des dernières fabrique de pastis de Marseille... à Marseille !

TARIFS à titre indicatif

Prestation : 3€

Du lundi au jeudi entre 14h et 15h30

DÉCOUVERTE DE L'HUILE D'OLIVE EN CUISINE ET COSMÉTIQUE

13006 Marseille



Activités culturelles

Visite de la Savonnerie de la Licorne, avec l'artisan, suivie d'un déjeuner au restaurant Gerarh avec dégustation d'huiles d'olive. Une expérience autour d'un produit emblématique de Provence.

☎ 09 52 82 35 49

TARIFS à titre indicatif

Tarif unique : 70 € (visite, repas, dégustation).

Toute l'année, tous les mardis, jeudis, vendredis et samedis de 10h à 14h.

DU MARCHÉ À L'ASSIETTE

50 cours Julien - 13006 Marseille



Activités culturelles

Visite du marché, et de ses meilleurs producteurs, accompagné par le chef, puis repas entrée, plat, dessert au restaurant avec les produits sélectionnés le matin.

TARIFS à titre indicatif

Tarif unique : 58 € (vin non compris).

☎ 09 52 82 35 49

Toute l'année, tous les mercredis de 10h à 14h.

Marchés & festivals

FESTIVAL DE LA CAMARGUE ET DU DELTA DU RHÔNE

13200 Arles



L'association du Festival de la Camargue met tout en oeuvre pour vous proposer un programme enrichissant et sécurisant pour tous.

TARIFS à titre indicatif

Tarifs non communiqués.

☎ 06 79 31 60 22

@ contact@festival-camargue.fr

🌐 festival-camargue.fr/

Du mercredi 8 au dimanche 12 mai 2024.

LAURENT MOREAU

They Saint Antoine l'Ermite - Mas de détrocage - 13230 Port-Saint-Louis-du-Rhône

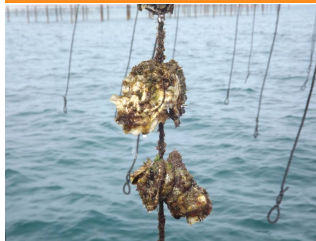

Monsieur Laurent Moreau est un ostréiculteur passionné et inventif. Depuis 2015 ce producteur c'est lancé exclusivement dans l'élevage d'huitres, pour vous offrir une huître de qualité.

TARIFS à titre indicatif

Payant

☎ 06 76 12 65 75

🌐 www.huitredcarteau.fr

Toute l'année, tous les jours.

GÉRARH

50 Cours Julien - 13006 Marseille



Restaurant

Gerarh est un restaurant au cours Julien, où l'on déguste des plats faits maison à base de produits bio et locaux. C'est aussi une cave à vin, un lieu d'exposition et de live music jazz...

TARIFS à titre indicatif

A la carte : 30 €.

☎ 06 19 88 52 93

☎ 09 52 82 35 49

@ contact@gerarh.fr

🌐 gerarh.fr/

Toute l'année. Tous les jours.

Fermé lundi et dimanche.

Ouvert midi et soir.



Restaurants & auberges

LE ART - CHÂTEAU DE LA GAUDE

3913 Route Des Pinchinats - 13090 Aix-en-Provence



Hôtel - Restaurant

Quelques mois à peine après l'ouverture du restaurant Le Art, l'équipe en salle et en cuisine décroche l'étoile Michelin.

TARIFS à titre indicatif

Menu adulte : de 135 à 205 €.

25 couverts, 35 couverts en terrasse

☎ 04 84 93 09 30

@ restaurants@chateaudelagaude.com

🌐 chateaudelagaude.com/



MAS DE PEINT

Le Sambuc - RD 36 - Camargue - 13200 Arles



Restaurant

En plein cœur de la Camargue sauvage et secrète.

TARIFS à titre indicatif

Payant

35 couverts, 30 couverts en terrasse

☎ 04 90 97 20 62

@ contact@masdepeint.com

🌐 www.masdepeint.com



LES SENS DE LA TOUPINE

Rue Mireille - Miramas le Vieux - 13140 Miramas



Restaurant

Niché au cœur du village médiéval de Miramas le Vieux, restaurant proposant une cuisine bistro fait maison, respectueux des saisons et locavore.

TARIFS à titre indicatif

Menu: de 28 € à 34 €

Carte: de 11 € à 20 €.

38 couverts, 40 couverts en terrasse

☎ 04 90 58 21 94

@ lessensdelatoupine@gmail.com

🌐 www.lessensdelatoupine.fr/



Toute l'année, tous les jours.

RESTAURANT GAODINA

1075 chemin du Mont Robert - 13090 Aix-en-Provence



Hôtel - Restaurant

Le Chef Naim Chhiba vous révèle une cuisine méditerranéenne inventive et responsable à base de produits bio, locaux et d'accords subtils ! Le Domaine niché dans un parc de 1ha dispose de 18 chambres au style méditerranéen épuré.

TARIFS à titre indicatif

Payant

130 couverts, 130 couverts en terrasse

☎ 06 65 67 53 26

☎ 04 42 24 48 50

@ contact@gaodina.com

🌐 www.gaodina.com



Toute l'année, tous les jours de 12h à 0h.

Afterworks à partir de 17h.

Ouvert le dimanche soir uniquement de juin à septembre.

LE PRÉ GOURMAND

175 Avenue Max Dormoy - 13630 Eyragues



Restaurant

Le restaurant propose des plats raffinés dans une élégante salle et sur une très belle terrasse.

TARIFS à titre indicatif

A la carte : de 34 à 38 €

Menu adulte : de 40 à 88 €.

30 couverts, 30 couverts en terrasse

☎ 04 90 94 52 63

@ contact@lepre-gourmand.com

🌐 www.lepre-gourmand.com



Du 01/02 au 31/12, tous les mardis, mercredis, jeudis, vendredis, samedis et dimanches.

Fermé le Samedi midi et Dimanche soir.

Fermé du 12 au 31 novembre 15 jours et 15 jours en janvier.

LES ARCADES

Chemin Pied Gautier - RN 7 - 13660 Orgon



Restaurant

Cuisine créative et des spécialités provençales.

TARIFS à titre indicatif

A la carte : de 35 à 55 €

Menu dégustation : à partir de 50 €

Menu du jour : de 14,50 à 19,50 €.

60 couverts, 60 couverts en terrasse

☎ 04 90 73 34 40

@ contact@restaurant-arcades-orgon.fr

🌐 www.restaurant-arcades-orgon.fr



Du 01/01 au 31/12, tous les lundis, mardis, jeudis, vendredis, samedis et dimanches de 19h à 21h.

Lundi, Jeudi, Vendredi, Samedi, Dimanche de 12h à 14h et de 18h30 à 21h.

Mardi de 12h à 14h.

DOMAINE CHÂTEAU LA COSTE

2750 Route de la Cride - 13610 Le Puy-Sainte-Réparate



Découvrez les vins Château La Coste et initiez-vous aux méthodes de vinification en visitant notre chai, réalisé par l'architecte Jean Nouvel, suivi d'une dégustation des vins rouge, rosé et blanc.

TARIFS à titre indicatif

Payant

+33 (0)4 42 61 92 92

contact@chateau-la-coste.com

www.chateau-la-coste.com

Du 01/05 au 30/09

Ouverture le lundi, mardi, mercredi, jeudi, vendredi et samedi de 9h à 20h30. Le dimanche de 10h à 20h.

Du 01/10 au 30/04

Ouverture tous les jours de 10h à 18h30.



LE MAS BOTTERO

2340 route d'Aix RN7 - Lieu-dit Budéou - 13760 Saint-Cannat



Restaurant

Le Mas Bottero est situé à 15 minutes d'Aix-en-Provence, au cœur des Coteaux d'Aix et aux portes du Luberon. Le Chef Nicolas Bottero vous invite à savourer le Sud à travers sa cuisine personnelle et raffinée qui rend hommage au beau terroir provençal.



35 couverts, 35 couverts en terrasse

04 42 67 19 18

contact@lemasbottero.com

lemasbottero.com

TARIFS à titre indicatif

Menu adulte : à partir de 50 €

Menu enfant : à partir de 35 €.

Toute l'année. Tous les jours

Ouverture le mercredi, jeudi, vendredi et samedi de 12h à 13h30 et de 19h30 à 21h30. Le dimanche de 12h à 13h30.

Fermé lundi et mardi.



LA POULE NOIRE

61 Rue Sainte - 13001 Marseille



Restaurant

Le chef Damien Delgado décline avec finesse les codes de la bistronomie où les grands classiques de la cuisine française côtoient les inspirations de ses nombreux voyages à travers le monde.



50 couverts, 10 couverts en terrasse

04 91 55 68 86

06 33 93 84 10

lapoulenoirerestaurant@gmail.com

restaurant-lapoulenoire.com/

TARIFS à titre indicatif

Payant

Toute l'année, tous les mardis, mercredis, jeudis,

vendredis et samedis de 19h à 23h.

Ouverture le soir de 19h jusque tard dans la nuit.



FERME AUBERGE TERRE DE MISTRAL

Route du Regagnas - CD 56b - 13790 Rousset



Maitre Restaurateur



Ferme auberge

L'équipe de cuisine est à l'œuvre pour élaborer au restaurant ferme-auberge une carte inventive avec des produits frais et de qualité, changée régulièrement en fonction de l'inspiration du chef.

TARIFS à titre indicatif

A la carte : de 9 à 30 € (carte du moment consultable sur notre site internet)

Menu enfant : 14 €

Menu du jour : 19,50 € (uniquement les midis en semaine).

50 couverts, 40 couverts en terrasse

04 42 29 14 84

tourisme@terre-de-mistral.com

www.terre-de-mistral.com

Toute l'année. Tous les jours

Ouverture le mercredi, jeudi et dimanche de 12h à 13h30. Le vendredi et samedi de 12h à 13h30 et de 19h30 à 21h.

Fermé lundi et mardi.



LES GIRELLES

15 Rue Frédéric Mistral - 13960 Sausset-les-Pins



Restaurant

Sur la magnifique côte bleue, en bord de mer, venez découvrir la quiétude et le charme de ce restaurant.

TARIFS à titre indicatif

A la carte : de 25 à 85 €.

80 couverts, 40 couverts en terrasse

04 42 45 26 16

contact@restaurantlesgirelles.fr

restaurantlesgirelles.fr/

Toute l'année, tous les jours.



LE PAIN À L'AIL

5 rue de La Tour - 13001 Marseille



Restaurant

Une idée lumineuse: goûter les plats typiques de notre région en mode plat à emporter et à déguster tout en marchant ou assis sur un banc au soleil...

TARIFS à titre indicatif

Menu adulte : 11,90 € (Formule sandwich et boisson).

Plat à 13,90 euros. Sandwich au homard à 18,90 euros et snowcrab à 15,90 euros.

30 couverts, 20 couverts en terrasse

09 51 98 23 71

painalail.contact@gmail.com

Toute l'année, tous les lundis, mardis, mercredis, jeudis, vendredis et samedis de 10h à 19h.



DÉCOUVERTE DE L'HUILE D'OLIVE EN CUISINE ET COSMÉTIQUE

13006 Marseille



Activités culturelles

Visite de la Savonnerie de la Licorne, avec l'artisan, suivie d'un déjeuner au restaurant Gerarh avec dégustation d'huiles d'olive. Une expérience autour d'un produit emblématique de Provence.

☎ 09 52 82 35 49

TARIFS à titre indicatif

Tarif unique : 70 € (visite, repas, dégustation).

Toute l'année, tous les mardis, jeudis, vendredis et samedis de 10h à 14h.

DU MARCHÉ À L'ASSIETTE

50 cours Julien - 13006 Marseille



Activités culturelles

Visite du marché, et de ses meilleurs producteurs, accompagné par le chef, puis repas entrée, plat, dessert au restaurant avec les produits sélectionnés le matin.

☎ 09 52 82 35 49

TARIFS à titre indicatif

Tarif unique : 58 € (vin non compris).

Toute l'année, tous les mercredis de 10h à 14h.

GÉRARH

50 Cours Julien - 13006 Marseille



Restaurant

Gerarh est un restaurant au cours Julien, où l'on déguste des plats faits maison à base de produits bio et locaux. C'est aussi une cave à vin, un lieu d'exposition et de live music jazz...

☎ 06 19 88 52 93

☎ 09 52 82 35 49

@ contact@gerarh.fr

🌐 gerarh.fr/

TARIFS à titre indicatif

A la carte : 30 €.

*Toute l'année. Tous les jours.
Fermé lundi et dimanche.
Ouvert midi et soir.*

SEPIA

Jardin de la Colonne - 2 Rue Vauvenargues - 13007 Marseille



Restaurant

Au pied de la Bonne Mère, perché au sommet de la colline Puget, dans le jardin des Colonnes, et surplombant le Vieux Port, le restaurant Sépia a ouvert ses portes en mars 2017.

50 couverts, 180 couverts en terrasse

☎ 09 83 82 67 27

@ contact@restaurant-sepia.fr

🌐 restaurant-sepia.fr/

TARIFS à titre indicatif

Menu adulte : 38€

*Mardi et samedi 9h30 à 14h et de 20h à 22h
Du mercredi au vendredi de 12h à 14h et de 20h à 22h.*

TABI

165 Corniche Kennedy - 13007 Marseille



Restaurant

Restaurant gastronomique japonaise de Marseille. " Petit voyage au Japon dans l'assiette. "

TARIFS à titre indicatif

Menu adulte : de 79€ à 125€

50 couverts

☎ 04 91 22 09 33

@ restaurant.tabi@gmail.com

🌐 www.restauranttabi.com



AIX & TERRA TABLE ET ÉPICERIE

Centre Prado 3ème étage - 41 bd Michelet - 13008 Marseille



Restaurant

Aix&Terra met à l'honneur le goût de la Provence en associant des plats savoureux de saison avec ses recettes d'épicerie fine...Des tapas permettent de découvrir les produits.

35 couverts, 24 couverts en terrasse

☎ 04 91 85 69 24

🌐 www.aixeterra.com/restaurants/aix-terra-marseille/

TARIFS à titre indicatif

Payant

*Toute l'année, tous les mardis, mercredis, jeudis, vendredis et samedis.
Du mardi au samedi de 12h à 14h, de 19h à 21h30.*

*Toute l'année. Tous les jours de 9h30 à 19h.
Fermé le dimanche.*

Sites touristiques majeurs

ATELIER DE CEZANNE

9 avenue Paul Cézanne - 13090 Aix-en-Provence



Musée

L'atelier de Cézanne, connu aussi sous le nom atelier des Lauves, est un véritable lieu de mémoire, marqué de l'empreinte de Cézanne. Il permet de découvrir les objets familiers du peintre et ses préférences artistiques.

☎ 04 42 21 06 53

☎ 07 48 73 27 20

@ infos@atelier-cezanne.com

🌐 www.aixenprovencetourism.com/aix-en-provence/cezanne/

TARIFS à titre indicatif

Payant

Depuis le 01/04/2024, l'atelier de Cézanne a fermé ses portes pour travaux jusqu'au printemps 2025. L'atelier se refait une beauté pour mieux vous accueillir en 2025 lors d'une grande année Cézanne.



LE COURS MIRABEAU

Cours Mirabeau - 13090 Aix-en-Provence



Site et monument historique

Long de 440 mètres et large de 42 mètres, le cours Mirabeau constitue le trait d'union entre le quartier Mazarin au sud, et la vieille ville commerçante au Nord. Il est aujourd'hui l'un des lieux les plus fréquentés et animés d'Aix en Provence

☎ 04 42 91 90 00

🌐 www.aixenprovence.fr

TARIFS à titre indicatif

Accès libre.

LA VIEILLE VILLE D'AIX-EN-PROVENCE, SES PLACES ET SES HÔTELS PARTICULIERS

13090 Aix-en-Provence



Site et monument historique

Au cours de votre escapade dans la ville d'Aix-en-Provence, vous serez invité à faire un voyage dans le temps. Vos pas vous conduiront vers un patrimoine architectural et culturel exceptionnel.

☎ 04 42 91 90 00

🌐 www.aixenprovence.fr

TARIFS à titre indicatif

Accès libre.

MUSÉE DU PAVILLON DE VENDÔME

13, rue de la Molle ou - 32 Rue Célony - 13090 Aix-en-Provence



Musée

De beaux atlantes en façade annoncent cette « folie » de style classique qui fut construite en 1665 par Pierre Pavillon et Antoine Matisse pour le duc de Vendôme, gouverneur de Provence et cousin de Louis XIV.

☎ 04 42 91 88 75

@ animationpavillon@mairie-aixenprovence.fr

🌐 www.aixenprovence.fr

TARIFS à titre indicatif

Du 16/10/2023 au 15/04/2024

Plein tarif : 4 €.

Du 17/04 au 14/10/2024

Plein tarif : 4 €.

Gratuit pour les moins de 26 ans, la semaine du 18/05 au 14/10/2024 de 10h à 18h.

Du 18/05 au 14/10/2024 de 10h à 18h.

Fermé le mardi.

A la demande.



SITE - MÉMORIAL DU CAMP DES MILLES

40 chemin de la Badesse - 13090 Aix-en-Provence



Musée

Seul grand camp français d'internement et de déportation (1939-1942) encore intact et accessible au public, le Camp des Milles abrite aujourd'hui un musée historique, tourné vers l'Éducation et la Culture.

☎ 04 42 39 17 11

@ contact@campdesmilles.org

🌐 www.campdesmilles.org

TARIFS à titre indicatif

Plein tarif : 9,50 €

Tarif réduit : 7,50 € (pour les 9-18 ans, les chômeurs, les seniors de + 65 ans, les étudiants de moins de 25 ans, les enseignants ne présentant pas de visite au Site).

Du 01/01 au 31/12, tous les jours de 10h à 19h.

Fermures exceptionnelles les 1er janvier, 1er mai et 25 décembre.

Fermeture de la billetterie à 17h30.



ABBAYE DE MONTMAJOUR

Route De Fontvieille - 13200 Arles

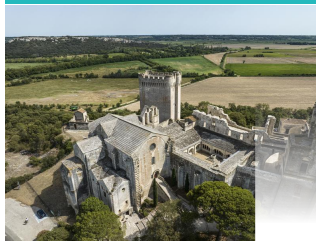

Site et monument historique

Bâtie sur un rocher et dressant fièrement sa silhouette au-dessus de la plaine d'Arles, l'abbaye bénédictine de Montmajour constitue un ensemble architectural exceptionnel qui

Du 01/10/2023 au 31/03/2024 de 10h à 17h.

Fermé le lundi.

Fermures exceptionnelles les 1er janvier, 11 novembre et 25 décembre.

Dernière admission à 16h.

Du 01/04 au 31/05/2024, tous les jours de 10h à 17h.

Fermeture exceptionnelle le 1er mai.

Dernière admission à 16h.

Du 01/06 au 30/09/2024, tous les jours de 10h à 18h30.

Dernière admission à 17h00.

Du 01/10/2024 au 31/03/2025 de 10h à 17h.

Fermé le lundi.

Fermures exceptionnelles les 1er janvier, 11 novembre et 25 décembre.

Dernier accès à 16h.



CLOÎTRE SAINT TROPHIME

Place De la Republique - 13200 Arles



Site et monument historique

Érigé au 12ème siècle et classé au Patrimoine mondial de l'UNESCO, le cloître Saint Trophime est un remarquable témoin de l'architecture romane et provençale. Sa visite fait partie des incontournables.

TARIFS à titre indicatif

Plein tarif : 6 €

Tarif réduit : 5 €.

Gratuit pour les moins de 18 ans

Du 01/03 au 30/04, tous les jours de 9h à 18h.

Du 01/05 au 30/09, tous les jours de 9h à 19h.

Fermeture exceptionnelle le 1er mai.

Du 01/10 au 31/10, tous les jours de 9h à 18h.

Du 02/11 au 01/03, tous les jours de 10h30 à 16h30.

Fermetures exceptionnelles les 1er janvier et 25 décembre.

Dernière entrée 16h.



DOMAINE DE LA PALISSADE

13200 Arles



Centre d'interprétation

Situé entre la mer et le Rhône, le Domaine de la Palissade, site appartenant au Conservatoire du littoral, se trouve hors des digues, ce qui lui confère un intérêt écologique particulier, avec une faune et une flore spécifiques.

☎ 04 42 86 81 28

@ palissade@parc-camargue.fr

🌐 www.palissade.fr

TARIFS à titre indicatif

Plein tarif : 5 €.

Gratuit pour les moins de 12 ans.

Du 01/10 au 31/10/2023, tous les jours de 9h à 17h.

Du 01/11 au 30/11/2023 de 9h à 17h.

Fermé lundi et mardi.

Fermeture exceptionnelle le 11 novembre.



L' AMPHITHÉÂTRE ROMAIN

1 Rond-point Des Arènes - 13200 Arles



Site et monument historique

Après Rome, c'est à Arles que l'on trouve le plus grand nombre de vestiges romains. Parmi les 8 monuments arlésiens classés au Patrimoine Mondial de l'UNESCO, l'amphithéâtre romain est sans nul doute le plus emblématique.

TARIFS à titre indicatif

Du 02/11/2022 au 31/03/2024

Plein tarif : 9 €

Tarif réduit : 7 €.

Du 01/03 au 30/04, tous les jours de 9h à 18h.

Fermé du vendredi au lundi de Pâques.

Du 01/05 au 30/09, tous les jours de 9h à 19h.

Du 01/10 au 31/10, tous les jours de 9h à 18h.

Du 02/11 au 28/02, tous les jours de 10h30 à 16h30.

Dernière entrée 16h.



LA CAPELIÈRE - MAISON DE LA RÉSERVE ET DU VACCARÈS

La Capelière - C 134 de Fiérouse - 13200 Arles



Centre d'interprétation

Du 01/10/2023 au 01/04/2024

Ouverture tous les jours de 9h à 13h et de 14h à 17h.

Fermé le lundi.

Fermetures exceptionnelles les 1er janvier et 25 décembre.

Ouverture exceptionnelle le lundi de Pâques.

Du 02/04 au 30/09/2024

Ouverture tous les jours de 9h à 13h et de 14h à 18h.

Fermé le lundi.

Ouverture exceptionnelle le lundi de Pentecôte.

Du 01/10 au 03/11/2024

Ouverture le mardi, mercredi, jeudi, vendredi, samedi et dimanche de 9h à 13h et de 14h à 17h.

Fermé le lundi.

Du 21/12/2024 au 05/01/2025

Ouverture le mardi, mercredi, jeudi, vendredi, samedi et dimanche de 9h à 13h et de 14h à 17h.

Fermé le lundi.

Fermetures exceptionnelles les 1er janvier et 25 décembre.

Du 08/02 au 30/03/2025

Ouverture le mardi, mercredi, jeudi, vendredi, samedi et dimanche de 9h à 13h et de 14h à 17h.

Fermé le lundi.

☎ 04 90 97 00 97

@ reservedecamargue@snpr

🌐 www.snpr.com/reservede
ue



LA NÉCROPOLE DES ALYSCAMPS

Avenue Des Alyscamps - 13200 Arles



Site et monument historique

Les Alyscamps, nécropole chrétienne inscrite au Patrimoine Mondial de l'UNESCO, offrent une promenade ombragée le long d'une allée bordée de sarcophages remarquables. Ils ont notamment été peints par Vincent Van Gogh et Paul Gauguin pendant l'automne 1888

TARIFS à titre indicatif

Plein tarif : 5 €

Du 01/03 au 30/04, tous les jours de 9h à 18h.

Du 01/05 au 30/09, tous les jours de 9h à 19h.

Fermeture exceptionnelle le 1er mai.

Du 01/10 au 31/10, tous les jours de 9h à 18h.

Du 02/11 au 01/03, tous les jours de 10h30 à 16h30.

Fermetures exceptionnelles les 1er janvier et 25 décembre.

Dernière entrée 16h00.



LE THÉÂTRE ANTIQUE

Rue De la Calade - 13200 Arles



Site et monument historique

Voisin et contemporain de l'amphithéâtre, le Théâtre antique, déploie encore une partie de ses gradins et de son orchestre. Lui aussi fait partie des 8 monuments incontournables de la ville inscrits au Patrimoine Mondial de l'Unesco.

☎ 04 90 18 41 20

@ ot-arles@arlestourisme.com

TARIFS à titre indicatif

Plein tarif : 9 €

Tarif réduit : 7 €.

Gratuit pour les moins de 18 ans

Du 01/03 au 30/04, tous les jours de 9h à 18h.

Du 01/05 au 30/09, tous les jours de 9h à 19h.

Fermeture exceptionnelle le 1er mai.

Du 01/10 au 31/10, tous les jours de 9h à 18h.

Du 02/11 au 28/02, tous les jours de 10h30 à 16h30.

Fermetures exceptionnelles les 1er janvier et 25 décembre.

Dernière entrée 16h.



LES CRYPTOPORTIQUES DU FORUM

Hôtel de ville - Place De la République - 13200 Arles



Site et monument historique

Les amateurs d'histoire pousseront un peu plus loin leur découverte sous la ville : les cryptoportiques, impressionnantes galeries souterraines, classées au Patrimoine Mondial de l'UNESCO, formaient le soubassement, la partie invisible du forum.

TARIFS à titre indicatif

Plein tarif : 5 €

Tarif réduit : 4 €.

Gratuit pour les moins de 10 ans.

Du 28/03 au 07/04, tous les jours de 9h à 18h.

Du 29/04 au 30/09, tous les jours de 9h à 19h.

Fermeture exceptionnelle le 1er mai.

Du 01/10 au 31/10, tous les jours de 9h à 18h.

Du 02/11 au 10/11, tous les jours de 10h30 à 16h30.

Dernière entrée 16h00.



PLACE DU FORUM

Place Du Forum - 13200 Arles



Site et monument historique

TARIFS à titre indicatif

Payant

LES MARAIS DU VIGUEIRAT

Cabanes de l'Etourneau - 13200 Arles



Centre d'interprétation

Située à la jonction de la Camargue et de la Crau, la réserve naturelle des Marais du Vigueirat est l'une des plus vastes propriétés du Conservatoire du littoral à proximité d'Arles.

☎ 04 90 98 70 91

@ visites.mdv@espaces-naturels.fr

🌐 www.marais-vigueirat.reserves-naturelles.org

TARIFS à titre indicatif

Plein tarif : de 6 à 42 €.

Du 01/01 au 31/12, tous les jours de 9h à 17h.

Fermetures exceptionnelles les 1er janvier et 25 décembre. (jusqu'à 18h en été).



LE PETIT MONDE DE MARCEL PAGNOL

4 cour de Clastre - 13400 Aubagne



Musée

Le Petit Monde de Marcel Pagnol est une institution patrimoniale chère au cœur des aubagnais et des aubagnaises.

TARIFS à titre indicatif

Plein tarif : 3 €

Enfant (6-16 ans) : 2 €.

Gratuit pour les moins de 6 ans.

Tarif groupe à partir de 15

☎ 04 42 03 49 98

@ accueil@tourisme-paysdaubagne.fr

🌐 www.tourisme-paysdauba

Du 06/02 au 31/12/2024

Ouverture le mardi, mercredi, jeudi, vendredi et samedi de 9h à 12h30 et de 14h à 18h.

Fermé lundi et dimanche.

Fermetures exceptionnelles les 1er mai et 25 décembre.

En raison de la présence d'un nombre important de personnes, le site est susceptible d'être momentanément fermé.

Lors de la visite commentée du Petit Monde (le samedi de 11h30 à 12h15, le lieu est privatif).



CHAPELLE SAINT-BLAISE

13520 Les Baux-de-Provence



Site et monument historique

L'ancienne chapelle romane Saint-Blaise présente une architecture caractéristique de la sobriété et de la simplicité des édifices religieux romans en Provence au Moyen Âge.

TARIFS à titre indicatif

Gratuit.

☎ 04 90 49 20 02

@ message@chateau-baux-provence.com

🌐 www.chateau-baux-provence.com

Du 01/01 au 28/02, tous les jours de 10h à 17h.

Du 01/03 au 31/03, tous les jours de 9h30 à 18h30.

Du 01/04 au 30/06, tous les jours de 9h à 19h.

Du 01/07 au 31/08, tous les jours de 9h à 19h30.

Du 01/09 au 30/09, tous les jours de 9h à 19h.

Du 01/10 au 31/10, tous les jours de 9h30 à 18h30.

Du 01/11 au 31/12, tous les jours de 10h à 17h.

PORT DE CASSIS

Quai Saint Barthélémy - 13260 Cassis

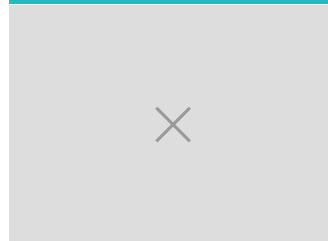

Site et monument historique

Blotti entre les hautes falaises dorées du Cap Canaille et la blanche majesté des Calanques, le petit port de pêche de Cassis symbolise la douceur de vivre en Provence.

TARIFS à titre indicatif

Payant



PARC DU MUGEL

Chemin de la Calanque du Mugel - 13600 La Ciotat



Parc et jardin

Splendide parc botanique de 12 hectares, situé au-dessus de la Calanque du Mugel. Innombrables essences tropicales et méditerranéennes. Aire de pique-nique et de jeux pour enfants. Belvédère à 82 mètres d'altitude avec vue panoramique.

☎ 04 42 08 61 32

TARIFS à titre indicatif

Gratuit.

*Du 01/04 au 30/09, tous les jours de 8h à 20h.
Du 01/10 au 31/03, tous les jours de 9h à 18h.*



VILLAGE DE MIRAMAS LE VIEUX

13140 Miramas



Site et monument historique

TARIFS à titre indicatif

Gratuit.

☎ 04 90 58 08 24

@ ot.miramas@free.fr



CHÂTEAU D'AVIGNON

Domaine du Château d'Avignon - Route D'Arles - 13460 Saintes-Maries-de-la-Mer



Site et monument historique

Le Château d'Avignon aux Saintes-Maries-de-la-Mer fut bâti par la famille d'Avignon au XVIII^e siècle. Le domaine est composé d'un parc paysager, au milieu de champs agricoles. Visite guidée le 1^{er} dimanche de chaque mois.

@ info.chateau.davignon@departement13.fr

www.departement13.fr/nous-decouvrir/chateau-davignon/

TARIFS à titre indicatif

Gratuit.

*Du 20/04 au 02/10/2022, tous les jours de 10h à 18h.
Et de 10h à 19h en juillet-août.*



ABBAYE DE SAINT PONS

Vallée de Saint Pons - 13420 Gémenos



Site et monument historique

TARIFS à titre indicatif

Gratuit.

☎ 04 13 31 50 30



ABBAYE DE SILVACANE

D 561a - Avenue Silvacane - 13640 La Roque-d'Anthéron



Site et monument historique

Pur témoin du rayonnement de l'ordre cistercien en Provence, l'abbaye de Silvacane s'impose majestueusement face aux contreforts du Luberon

TARIFS à titre indicatif

Gratuit pour les moins de 12 ans.

Tarif groupe à partir de 20 personnes.

Plein tarif : 8 €

Tarif réduit : 6,50 € (jeunes âgés de

Du 01/04 au 31/05, tous les mardis, mercredis, jeudis, vendredis, samedis et dimanches.

Fermeture exceptionnelle le 1^{er} mai.

Du 01/06 au 30/09, tous les jours.

Du 01/10 au 31/03, tous les mardis, mercredis, jeudis, vendredis, samedis et dimanches.

Fermetures exceptionnelles les 1^{er} janvier et 25 décembre.



☎ 04 42 50 41 69

@ abbaye@ville-laroquedantheron.fr

www.abbaye-silvacane.com

CLOÎTRE SAINT PAUL DE MAUSOLE, CENTRE CULTUREL ET TOURISTIQUE VAN GOGH

2 Chemin Des carrières - 13210 Saint-Rémy-de-Provence



Site et monument historique

Au pied des Alpilles, à côté des ruines romaines de GLANUM, il y eut, depuis l'an mil environ, un monastère contenant un joli cloître roman où des moines de différentes congrégations se succédèrent.

TARIFS à titre indicatif

Plein tarif : 8 €

Du 05/02 au 22/12, tous les jours.

Fermeture exceptionnelle le 1^{er} novembre.

Fermeture annuelle du 23 décembre 2023 au 4 février 2024.

• Du 5 février 2024 au 31 mars 2024 : de 10h15 à 12h et de 13h à 17h15

(dernière entrée 16h30)

• À partir du 1 avril 2024 : horaires d'été de 9h30 à 19h (dernière entrée 18h30).

☎ 04 90 92 77 00

@ stpaul.cloitre@vivre-devenir.fr

www.saintpauldemausole.fr/



SITE ARCHÉOLOGIQUE DE GLANUM

Avenue Vincent Van Gogh - Route des Baux-de-Provence - 13210 Saint-Rémy-de-Provence

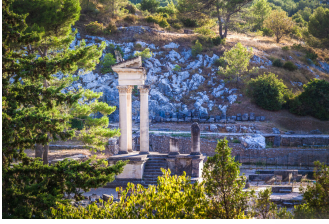

Site et monument historique

Plus d'un siècle de recherches archéologiques permettent de présenter les témoins d'un ensemble architectural exceptionnel. Installée au cœur du massif des Alpilles, la cité gauloise fut baignée d'influences grecques puis romaines.

☎ 04 90 92 23 79

@ resa.glanum@monuments-nux.fr

www.site-glanum.fr/



Toute l'année, tous les jours.

Fermetures exceptionnelles les 1er janvier, 1er mai, 1er novembre, 11 novembre et 25 décembre.

Informations pratiques :

- Du 1er avril au 30 septembre : ouvert tous les jours de 9h30 - 18h
- Du 1er octobre au 31 mars : ouvert du mardi au dimanche de 10h - 17h

Fermeture le lundi

À noter : dernier accès au monument, 45 minutes avant la fermeture.

Fermeture exceptionnelle le samedi 20 janvier 2024.

CHÂTEAU DE L'EMPÉRI

Montée Du Puech - 13300 Salon-de-Provence



Site et monument historique

Juché sur le rocher du Puech, l'Empéri domine Salon. Ce château fut du IXe au XVIIIe s la résidence des archevêques d'Arles.

TARIFS à titre indicatif

Entrée libre.

☎ 04 90 44 72 80

@ chateau.empéri@salon-de-provence.org

www.salondeprovence.fr/index.php/emperi



Les musées de l'Empéri et de Salon & de la Crau ont fermé leurs portes aux visiteurs pour la période hivernale à partir du 18 septembre 2023.

Les espaces extérieurs du château (cour Renaissance, jardin des Simples et la terrasse) restent ouverts aux visiteurs en accès libre et gratuit : du mercredi au lundi de 10h à 12h et de 13h30 à 17h. Fermé le mardi.

Réouverture des musées à l'occasion de la Nuit des musées le 18 mai 2024.

MAISON DE NOSTRADAMUS

Rue Nostradamus - 13300 Salon-de-Provence



Musée

Découverte de la maison du célèbre médecin astrologue, qui y vécut de 1547 à 1566. Le parcours a été défini de manière à ce que le visiteur suive le même parcours initiatique qu'a pu connaître Michel de Nostredame au XVIème siècle.

☎ 04 90 56 64 31

@ m.nostradamus@salon-de-provence.fr

www.salondeprovence.fr/index.php/nostradamus



TARIFS à titre indicatif

Visites guidées (sur réservation) :
Tarif individuel : 11 € (8 adultes minimum)

Visites événements (sur réservation) : Tarif individuel : 11 €
(Visites théâtralisées, visites en

*La maison de Nostradamus est actuellement fermée.
Réouverture à l'occasion de la Nuit des musées le 18 mai 2024.*

FORT SAINT NICOLAS ET FORT D'ENTRECASTEAUX

2 Boulevard Charles Livon - 13001 Marseille



Site et monument historique

Le fort est composé du fort d'Entrecasteaux, en haut, et du fort Ganteaume en bas. Situé sur un emplacement stratégique à l'entrée du Vieux Port, ce fort fut construit sous Louis XIV qui voulait tenir Marseille en respect en cas de rébellion.

☎ 04 91 59 23 56

TARIFS à titre indicatif

Gratuit.

Du 01/01 au 31/12, tous les jours.

LE VIEUX PORT

13001 Marseille

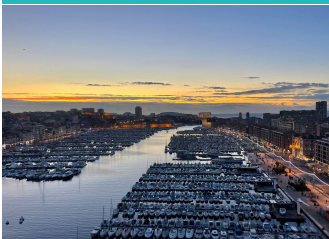

Site et monument historique

Avec ses 2600 ans d'existence, Marseille est la doyenne des villes françaises. En effet, c'est en 600 avant J.-C. que des Grecs venus de Phocée (actuellement en Turquie) ont débarqué dans la calanque du Lacydon habitée par un peuple celto-ligure.

TARIFS à titre indicatif

Payant

Toute l'année, tous les jours.

CATHÉDRALE DE LA MAJOR

Place De la Major - 13002 Marseille



Site et monument historique

La nouvelle cathédrale de la Major fut construite par Léon Vaudoyer entre 1852 et 1893 dans un style romano-byzantin. Messe chaque dimanche à 17h30 entre Pâques et Novembre et à 16h30 de Novembre à Mars.

☎ 07 72 15 60 10

@ ndmajor.cathedrale@gmail.com

www.notredamedelamajor.fr

TARIFS à titre indicatif

Gratuit.

*Toute l'année, tous les jours à 10h.
Ouvert tous les jours.
De 10h à 19h 1er avril - 30 octobre
De 10h à 17h30 1er novembre - 31 mars.*



CENTRE DE LA VIEILLE CHARITÉ - (CVC)

2 Rue De la Charité - 13002 Marseille



Site et monument historique

Situé dans le quartier du Panier, cet ancien hospice du XVIIIe siècle est composé de plusieurs ailes fermées sur l'extérieur et ouvertes sur une cour rectangulaire par des galeries sur trois niveaux.

☎ 04 91 14 58 80

🌐 culture.marseille.fr/patrimoine-culturel/la-vieille-charite

TARIFS à titre indicatif

Accès libre. Accès gratuit pour les

Du 01/01 au 31/12 de 9h à 18h.

Fermé le lundi.

A partir du 30/11/2023 les galeries du rez-de-chaussée et de la chapelle ferment pour préparer la future exposition sur les jeux olympiques antiques.

Fermeture hebdomadaire le lundi, sauf les lundis de Pâques et de Pentecôte.

Fermeture les jours suivants : 1er janvier, 1er mai, 1er et 11 novembre et le 25 décembre.

Fermeture de la billetterie 30 minutes avant la fermeture des musées.



LE VIEUX MARSEILLE ET LE PANIER

13002 Marseille



Site et monument historique

Derrière l'Hôtel de Ville se développe le cœur historique de la Ville appelé "Le Panier". L'origine du nom viendrait de l'enseigne d'une auberge "Le Logis du Panier", installée au XVIIIe siècle.

☎ 08 10 81 38 13

TARIFS à titre indicatif

Payant

Du 01/01 au 31/12, tous les jours.

PRÉAU DES ACCOULES

29 Montée Des Accoules - 13002 Marseille



Site et monument historique

L'ancien collège des Jésuites au XVIIIe siècle, puis Observatoire Royal de la Marine et enfin siège de l'Académie des Sciences, des Lettres et des Beaux-Arts, l'ensemble abrite aujourd'hui une école primaire.

☎ 04 13 94 83 85

🌐 resa-preauesaccoules@marseille.fr

🌐 musees.marseille.fr/presentation-du-preau-des-accoules

TARIFS à titre indicatif

Tarif réduit

Fermé temporairement.

FORT SAINT-JEAN

Quai du Port - 13002 Marseille



Site et monument historique

Au XIIIe siècle, les Hospitaliers de Saint-Jean de Jérusalem installent à l'entrée du port une forteresse et une commanderie.

☎ 04 84 35 13 13

🌐 www.mucem.org/

TARIFS à titre indicatif

Gratuit.

Du 01/01 au 31/12 de 10h à 19h.

Fermé le mardi.

Fermetures exceptionnelles les 1er mai et 25 décembre.

MUCEM

7 Promenade Robert Laffont - 13002 Marseille



Musée

Trois sites, trois ambiances pour des propositions riches et surprenantes à découvrir sur 40 000 m2 : le Mucem est un vrai musée du XXIe siècle, capable de séduire un vaste public avec une large palette d'activités.

☎ +33 (0)4 84 35 14 85

📧 contact@mucem.org

🌐 www.mucem.org/

TARIFS à titre indicatif

Plein tarif : 11 €

Tarif réduit : 7,50 €

Handicapé : à partir de 0 € (Gratuité handicapés et leur accompagnant pour expositions temporaires et

Du 01/01 au 30/04/2024, tous les jours de 10h à 18h.

Fermeture hebdomadaire le mardi.

Du 02/05 au 05/07/2024, tous les jours de 10h à 19h.

Fermeture hebdomadaire le mardi.



BASILIQUE NOTRE-DAME DE LA GARDE

Rue Fort du Sanctuaire - 13007 Marseille



Site et monument historique

Notre-Dame de la Garde " La Bonne Mère ", figure emblématique de la ville veille sur les marins, les pêcheurs et tous les Marseillais.

☎ 04 91 13 40 80

📧 recteurnotredamedelagarde@gmail.com

🌐 www.notredamedelagarde.com

TARIFS à titre indicatif

Gratuit. Toilettes : 0,50€.

Du 24/09/2023 au 31/05/2024, tous les jours de 7h à 18h.

Ouvert 7 jours sur 7

7h ouverture, 18h fermeture de la crypte, de la basilique, et des terrasses

18h15 fermeture des parkings.



CHÂTEAU D'IF

Archipel du Frioul - 13007 Marseille

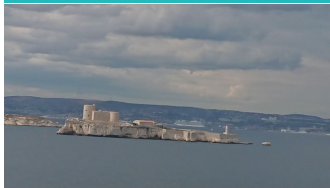

Site et monument historique

En 1516, François Ier, roi de France, s'arrête à Marseille après la victoire de Marignan. De l'île d'If, il étudie les défenses de la ville et constate que rien ne la protège contre les invasions.

TARIFS à titre indicatif

Plein tarif : 7 € (Tarif normal)

Groupes adultes : 5,50 € (À partir de 10 personnes)

Du 01/10/2023 au 31/03/2024, tous les mardis, mercredis, jeudis, vendredis, samedis et dimanches de 10h à 18h. Fermetures exceptionnelles les 1er janvier et 25 décembre.

Fermé le lundi.

Attention : en cas d'intempéries, le château d'If n'est pas ouvert.

Du 01/04 au 30/09/2024, tous les jours de 10h à 18h.

Fermeture exceptionnelle le 1er mai.

Attention : en cas d'intempéries, le château d'If n'est pas ouvert.

☎ 04 91 59 02 30

☎ 06 03 06 25 26

@ resa-if@monuments-natio

www.if.monuments-natio



CORNICHE JOHN FITZGERALD KENNEDY

Corniche John Fitzgerald Kennedy - 13007 Marseille



Site et monument historique

Commencés en 1848, les travaux de la Corniche ont abouti en 1863 à l'édification de deux viaducs pour traverser les criques des Auffes et de la Fausse-Monnaie.

TARIFS à titre indicatif

Payant

☎ 04 91 00 00 00

Du 01/01 au 31/12, tous les jours.

PALAIS DU PHARO

58 Boulevard Charles Livon - 13007 Marseille



Site et monument historique

Le promontoire du Pharo était autrefois appelé la Tête de More. C'était un plateau rocheux sur lequel ne poussaient que des joncs et des herbes marines quelques guinguettes y étaient installés.

TARIFS à titre indicatif

Gratuit.

☎ 04 91 55 15 75

palaisdupharo.marseille.fr

Du 04/01 au 31/12, tous les jours.

LES GOUDES

Chemin des Goudes - 13008 Marseille



Site et monument historique

Les Goudes c'est l'avant-dernier village qui compose Marseille, au sud-est. Après lui, il y a Callelongue et le début du Massif des calanques.

TARIFS à titre indicatif

Accès libre.

mairie-marseille6-8.fr/

Toute l'année, tous les jours.

Agences réceptives

FRENCH SIDE TRAVEL

4 Allée Des Banquiers - Zone d'activité Actimart - 13090 Aix-en-Provence



Services

French Side Travel est une agence de voyage réceptive haut de gamme qui organise des circuits multi-régions sur mesure pour une clientèle étrangère.

TARIFS à titre indicatif

Payant

☎ 09 72 56 39 00

@ contact@frenchsidetravel.com

🌐 frenchsidetravel.com/

Toute l'année.

LEFRENCHTOURISM BY BERTOLAMI VOYAGES & AUTOCARS

30, avenue Gambetta - 26260 Saint-Donat-sur-l'Herbasse



Services

Installés au cœur de la Drôme depuis plus de 70 ans, nous sommes le spécialiste à vocation réceptive, pour tous vos séjours, circuits et itinérance en Drôme et dans l'ensemble de la région Auvergne Rhône-Alpes, pour des expériences uniques et exclusives.

TARIFS à titre indicatif

Sur demande selon le voyage.

☎ 04 75 45 21 88

@ voyages@bertolami.fr

🌐 www.lefrenchtourism.com

Du 01/12 au 31/12.

Fermures exceptionnelles les 1er janvier, 1er mai, 8 mai, 14 juillet, 15 août, 1er novembre, 11 novembre et 25 décembre.

A votre disposition pour vos demandes.

AGENCE DE VOYAGES DESTINATION PROVENCE

17 rue Honoré de Balzac - 26000 Valence



Services

Destination Provence, agence de tourisme, est votre partenaire de confiance pour l'organisation de vos week-ends, escapades, séminaires dans le Sud Est de la France pour vos groupes à partir de 6 personnes.

TARIFS à titre indicatif

Sur demande selon l'évènement.

☎ 06 82 06 56 52

☎ 06 87 86 21 74

@ info@destination-provence.fr

🌐 www.destination-provence.fr

Toute l'année.

YOUFRANCE DMC

1104 route de Lyon - 38540 Valencin

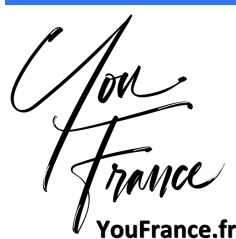

Agence de voyage réceptive spécialisée sur la région Auvergne-Rhône-Alpes : autotours et circuits guidés à destination des individuels et groupes.

TARIFS à titre indicatif

Payant

☎ +33(0) 682 816 073

@ contact@youfrance.fr

🌐 www.youfrance.fr

PHILIBERT TRAVEL & EVENTS

PHILIBERT - BP 15 - 69300 Caluire-et-Cuire



Services

Agence réceptive et événementielle spécialiste du voyage de loisirs et affaire sur Lyon, sa région et toute la France. L'équipe multilingue Philibert vous aide dans l'organisation de vos séjours sur-mesure pour vos clients.

TARIFS à titre indicatif

Payant

☎ 04 78 98 56 84

@ philibert-travel.fr/fr/

TRIP MY FRANCE

70 Place François Denoyer - 69640 Lachenas



Services

Trip My France, vous invite dans le monde du voyage personnalisé et sur-mesure. Que vous soyez un voyageur solo, un couple, un groupe, une agence de voyage, ... nous prenons le temps de bien comprendre vos priorités et vos attentes.

TARIFS à titre indicatif

Payant

☎ 06 77 86 67 72

@ laetitia@trip-my-france.com

🌐 www.trip-my-france.com

Toute l'année, tous les lundis, mardis, mercredis, jeudis et vendredis de 9h à 18h.

Fermures exceptionnelles les 1er janvier, Lundi de Pâques, Jeudi de l'Ascension, Lundi de Pentecôte, 1er mai, 8 mai, 14 juillet, 15 août, 1er novembre, 11 novembre et 25 décembre.



Toute l'année du lun au sam.

Hébergements Provence

AQUABELLA HÔTEL & SPA

2 rue des Etuves - 13090 Aix-en-Provence

★★★★



Hôtel - Restaurant

Idéalement situé, au coeur d'Aix-en-Provence entouré d'un magnifique jardin méditerranéen, le Resort Aquabella Hôtel & Spa **** est l'un des refuges insoupçonnés et le point de départ d'insouciantes flâneries dans la ville chère à Cézanne.

112 ch., 220 pers.

☎ 04 42 99 15 00

@ info-aquabella@partouche.com

www www.aquabella.fr

TARIFS à titre indicatif

Chambre double : de 149 à 459 € (la nuit).



Toute l'année.
Ouvert 24h/24.

BEST WESTERN LE GALICE

5-7 route de Galice - 13090 Aix-en-Provence

★★★★

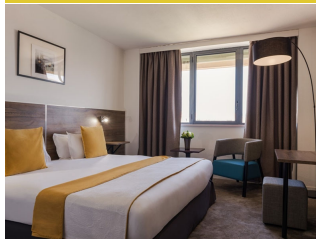

Hôtel

Idéalement situé au coeur d'Aix-en-Provence, Le Galice vibre aux rythmes de la ville pour vous faire vivre votre séjour avec intensité.

90 ch., 189 pers.

☎ 04 42 52 75 27

@ direction.commercial@bestwestern-aix.com

www www.hotelgalice-aix.com/

TARIFS à titre indicatif

Du 23/10 au 18/12/2023

Chambre single : à partir de 105 € (Nuit et petit déjeuner inclus).

Du 01/01 au 31/03/2024

Chambre single : à partir de 105 € (Nuit et petit déjeuner inclus).

Du 01/04 au 31/10/2024

Chambre single : à partir de 145 €

Du 01/01 au 17/12/2023, tous les jours.

Du 18/12/2023 au 01/01/2024, tous les jours.

Fermé durant cette période.

Du 02/01 au 23/12/2024, tous les jours.



BOUTIQUE HÔTEL CÉZANNE

40 avenue Victor Hugo - 13090 Aix-en-Provence

★★★★



Hôtel

Situé au coeur d'Aix-en-Provence, à deux pas du célèbre Cours Mirabeau, le Cézanne, charmant boutique hôtel 4 étoiles de 55 chambres, partage avec ses invités l'art de vivre à la provençale.

55 ch., 117 pers.

☎ 04 42 91 11 11

@ boutiquehotelcezanne@hotelaix.com

www boutiquehotelcezanne.com/

TARIFS à titre indicatif

Chambre double : de 130 à 650 € (la nuit).



Toute l'année.

GOLDEN TULIP AIX-EN-PROVENCE

42 route de Galice - 13090 Aix-en-Provence

★★★★

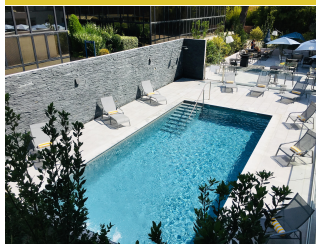

Hôtel - Restaurant

Que dites-vous de découvrir Aix-en-Provence en tandem, déguster une cuisine locale de saison, faire des rencontres dans les espaces de "coworking" ou lézarder au bord de la piscine ?

83 ch., 166 pers.

☎ 04 42 95 04 41

@ info@goldentulipaixenprovence.com

www aix-en-provence.goldentulip.com

TARIFS à titre indicatif

Chambre double : de 89 à 400 € (la nuit).



Toute l'année.

GRAND HOTEL ROI RENÉ AIX-EN-PROVENCE - MGALLERY

24 boulevard du Roi René - 13090 Aix-en-Provence

★★★★

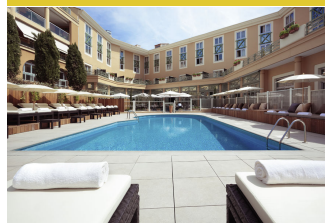

Hôtel - Restaurant

Le Grand Hôtel Roi René, Hôtel 4* chargé d'histoire et de caractère est un véritable havre de paix à deux pas du centre historique aixois et son célèbre Cours Mirabeau.

134 ch., 268 pers.

☎ +33 (0)4 42 37 61 00

@ h1169@accor.com

www www.grandhotelroirene-aixenprovence.com/

TARIFS à titre indicatif

Chambre double : à partir de 140 € (la nuit).



Toute l'année.

HÔTEL BIRDY BY HAPPYCULTURE

775 rue Jean René Guillibert Gauthier de la Lauzière - 13090 Aix-en-Provence

★★★★



Hôtel - Restaurant

Véritable havre de paix sur le pôle d'activité d'Aix les Milles, situé à 8km du centre-ville d'Aix, l'hôtel Birdy by HappyCulture vous accueille toute l'année avec ses 95 chambres climatisées, sa piscine extérieure et sa salle de jeux.

95 ch., 190 pers.

☎ 04 42 97 76 00

@ bonjour@hotel-birdy.com

www hotel-birdy.com/fr/

TARIFS à titre indicatif

Du 01/01 au 30/04/2023

Chambre double : de 101 à 451 €

Chambre single : de 91 à 351 €.

Du 01/05 au 31/10/2023

Chambre double : de 120 à 500 €



Toute l'année.

HÔTEL DE L'ARBOIS

★★★★

97 rue du Docteur Albert Aynaud - Parc de la Duranne - 13090 Aix-en-Provence

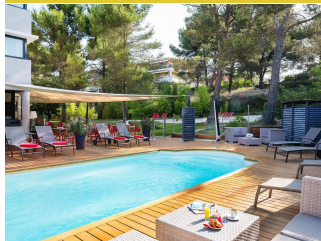
**Hôtel - Restaurant**

Au cœur du pôle d'activités d'Aix-en-Provence et du parc de la Duranne, l'Hôtel de l'Arbois et son restaurant La Table de l'Arbois, allient modernité et confort à la perfection.

TARIFS à titre indicatif

Payant

58 ch., 120 pers.

☎ 04 42 58 59 60

@ contact@hotelarbois.fr

🌐 www.hotelarbois.fr/fr/



Toute l'année.

HÔTEL ROTONDE

★★★★

15 avenue des Belges - 13090 Aix-en-Provence

**Hôtel**

Poussez les portes de l'hôtel Rotonde ! Situé à deux pas du cœur d'Aix-en-Provence, cet hôtel indépendant 4 étoiles est une adresse élégante et empreinte de sérénité.

TARIFS à titre indicatif

Chambre double : de 109 à 249 € (la nuit).

41 ch., 82 pers.

☎ 04 42 26 29 88

@ mail@hotel-rotonde.com

🌐 www.hotel-rotonde.com

Toute l'année.
Ouvert 24h/24.**NEGRECOSTE HOTEL & SPA**

★★★★

33 cours Mirabeau - 13090 Aix-en-Provence

**Hôtel - Restaurant**

Situé en plein centre-ville, au milieu du célèbre Cours Mirabeau, l'hôtel Negrecoste dispose de 35 chambres climatisées avec parking privé et sécurisé.

TARIFS à titre indicatif

Chambre double : de 109 à 550 € (la nuit).

35 ch., 72 pers.

☎ 04 42 27 74 22

@ contact@hotelnegrecoste.com

🌐 hotelnegrecoste.com/

Toute l'année.
Ouvert 24h/24.**HÔTEL LE PIGONNET**

★★★★★

5 avenue du Pignonnet - 13090 Aix-en-Provence

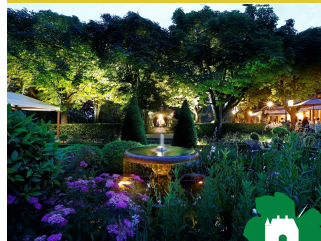
**Hôtel - Restaurant**

L'Hôtel le Pignonnet est un ravissant hôtel haut de gamme à deux pas du plein centre-ville d'Aix-en-Provence.

TARIFS à titre indicatif

Chambre double : de 280 à 700 € (Tarif par nuit, hors petit-déjeuner)
Suite : de 700 à 1 800 € (Tarif par nuit, hors petit-déjeuner)
Taxe de séjour : 4,32 € (Par personne majeure et par nuit.).

48 ch., 108 pers.

☎ +33 (0)4 42 59 02 90

@ reservation@hotelpignonnet.com

🌐 www.hotelpignonnet.com

Du 01/01 au 31/12/2024.
Fermé du 3 décembre 2023 au 31 mars 2024.**L'HÔTEL DU CHÂTEAU DE LA GAUDE**

★★★★★

3959 route des Pinchinats - 13090 Aix-en-Provence

**Hôtel - Restaurant**

Niché dans un écrin de verdure sur les terres d'Aix-en-Provence, le Château de la Gaude, bastide du 17^{ème} siècle, vous ouvre ses portes.

TARIFS à titre indicatif

Chambre double : de 390 à 1 350 € (selon la saison).

20 ch., 40 pers.

☎ 04 84 93 09 30

@ contact@chateaudelagaude.com

🌐 chateaudelagaude.com/



Toute l'année.

NOVOTEL AIX BEAUMANOIR

★★★★

8 rue Marcel Arnaud - 13090 Aix-en-Provence

**Hôtel - Restaurant**

En périphérie du centre-ville, le Novotel Beaumanoir grâce à sa localisation permet d'accéder directement aux collines de la Sainte-Victoire, aux calanques marseillaises et au Mucem.

TARIFS à titre indicatif

Chambre double : de 99 à 300 € (la nuit).

102 ch., 332 pers.

☎ 04 42 91 15 15

@ h0393@accor.com

🌐 all.accor.com/hotel/0393/index.fr.shtml



Toute l'année.

NOVOTEL AIX-EN-PROVENCE PONT DE L'ARC FENOUILLÈRES ★★★★★

Avenue de l'Arc de Meyran - 13090 Aix-en-Provence

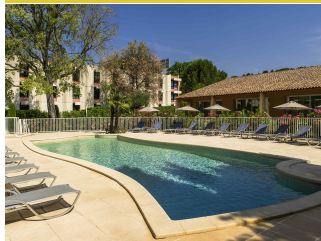
**Hôtel - Restaurant**

Situé à Aix-en-Provence, à 5 minutes du centre ville en voiture, cet hôtel 4* est niché au cœur d'un jardin provençal.

TARIFS à titre indicatif

Chambre double : de 99 à 300 € (la nuitée).

80 ch., 264 pers.

☎ 04 42 16 09 09

@ h0394-fo@accor.com

🌐 all.accor.com/hotel/0394/index.fr.shtml



Toute l'année.

VILLA GALLICI ★★★★★

Avenue de la Violette - 13090 Aix-en-Provence

**Hôtel - Restaurant**

La bastide Villa Gallici, richement décorée dans un style provençal, séduit par son atmosphère feutrée. C'est un lieu enchanteur pour découvrir Aix-en-Provence.

TARIFS à titre indicatif

Chambre double : de 420 à 1 850 €
Suite : de 920 à 2 150 €.

Lit supplémentaire disponible en chambre, selon catégorie.

Lit bébé mis à disposition gratuitement.

23 ch., 46 pers.

☎ 04 42 23 29 23

@ reservation@villagallici.com

🌐 www.villagallici.com/fr/



Du 01/01/2023 au 31/12/2024.

Ouvvert 24h/24.

Fermé du 18 au 28 décembre 2023 inclus et du 2 janvier au 8 février 2024 inclus.

ARLES PLAZA ★★★★★

45 Avenue Sadi Carnot - 13200 Arles

**Hôtel**

L'Hôtel Arles Plaza conjugue originalité, design et confort : un vaste hall d'accueil avec la réception, une piscine chauffée, son jacuzzi, son hammam, jardin d'hiver couvert, un bar et une salle de restaurant pour le petit déjeuner et dîners de groupes.

TARIFS à titre indicatif

Chambre double : à partir de 74 €
Chambre double avec petit déjeuner : à partir de 88 €.

La taxe de séjour est de 3.60€ par adulte et nar nuit

67 ch., 160 pers.

☎ 04 90 99 40 40

@ contact.hotel@arlesplaza.com

🌐 www.hotelarlesplaza.com



Du 19/02 au 10/11/2024.

Ouvvert 24h/24.

RENAISSANCE AIX-EN-PROVENCE HÔTEL ★★★★★

256 avenue de Pérouse - 13090 Aix-en-Provence

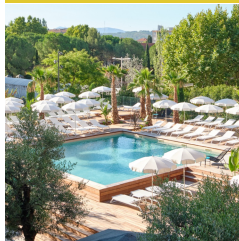
**Hôtel - Restaurant**

Conçu comme une véritable galerie d'art, le Renaissance Aix-en-Provence Hotel est un établissement cinq étoiles proposant 133 chambres et suites spacieuses et lumineuses.

TARIFS à titre indicatif

Chambre double : de 165 à 400 € (la nuit)

Chambre double avec petit déjeuner : de 185 à 420 € (la nuit)

Chambre familiale : de 180 à 425 € (la nuit).

133 ch., 435 pers.

☎ +33 (0)4 86 91 54 00

@ hotel@renaissance-aix.com

🌐 www.marriott.fr/hotels/travel/mrs-br-renaissance-aix-en-provence-hot-el/



Toute l'année.

VILLA SAINT-ANGE ★★★★★

7 traverse Saint-Pierre - 13090 Aix-en-Provence

**Hôtel - Restaurant**

Hôtel 5 étoiles à Aix-en-Provence, une véritable ode à l'art de vivre à la française.

TARIFS à titre indicatif

Chambre double : à partir de 400 €.

34 ch., 68 pers.

☎ 04 42 95 10 10

@ reservation@villasaintange.com

🌐 www.villasaintange.com



Du 01/01/2023 au 31/12/2024.

JULES CÉSAR ★★★★★

9 Boulevard Des Lices - 13200 Arles

**Hôtel - Restaurant**

Jadis couvent de Carmélites du 17ème siècle, le Jules César est aujourd'hui un hôtel de caractère qui, sans oublier son passé, associe les éléments du 18ème siècle à l'art contemporain.

TARIFS à titre indicatif

Payant

52 ch., 130 pers.

☎ 04 90 52 52 52

@ h9736@accor.com

🌐 www.hotel-julescesar.fr



Du 01/01/2024 au 01/01/2025.

Ouvvert 24h/24.

L'HÔTEL PARTICULIER

★★★★★

4 Rue De la Monnaie - 13200 Arles

**Hôtel - Restaurant**

Au cœur d'Arles, la porte s'ouvre sur un jardin secret. Rêver au bord de la piscine, dans une chambre ou une des suites de l'Hôtel Particulier.

TARIFS à titre indicatif

Chambre double : de 369€ à 509€ (Nuitée)
Petit-déjeuner : 26€

10 ch., 20 pers.

☎ 04 90 52 51 40

@ contact@hotel-particulier.com

🌐 www.hotel-particulier.com



Périodes d'ouverture 2024 non communiquées

MAS DE LA CHAPELLE

★★★★★

Petite route de Tarascon - 13200 Arles

**Hôtel**

Ne cherchez plus où passer un séjour des plus reposants, au calme, dans un cadre unique. Notre hôtel de charme situé à Arles, vous accueille dans ses murs et sa chapelle du XVIe siècle.

TARIFS à titre indicatif

Payant

24 ch., 60 pers.

☎ 04 90 93 00 45

☎ 06 22 96 26 86

☎ 06 11 90 78 23

@ info@masdelachapelle.fr

🌐 www.masdelachapelle.fr



Périodes d'ouverture 2024 non communiquées

RODIN

★★★★★

20 Rue Auguste Rodin - 13200 Arles

**Hôtel**

Ici nous cultivons l'art de vous recevoir comme à la maison et ce, dans le respect de notre environnement.

TARIFS à titre indicatif

Chambre double : de 75 à 350 €
Chambre double avec petit déjeuner : de 65 à 310 €
Chambre single : de 65 à 310 €
Chambre triple : de 80 à 400 €
Chambre quadruple : de 95 à 450 €
Chambre familiale : de 95 à 450 €
Suite : de 25 à 30 €

28 ch., 76 pers.

☎ 04 90 49 69 10

@ contact@hotel-lerodin.fr

🌐 www.hotel-lerodin.fr



Du 04/02 au 31/12/2024.

MAISON VOLVER

★★★★★

8 Rue Le la Cavalerie - 13200 Arles

**Hôtel - Restaurant**

Chaleur et convivialité, ce lieu pas comme les autres ressemble avant tout à la maîtresse des lieux qui l'a conçu comme un voyage immobile

TARIFS à titre indicatif

Du 26/02 au 30/04/2024
Chambre double : à partir de 99 €.
Du 01/05 au 30/06/2024
Chambre double : à partir de 139 €.
Du 01/07 au 30/09/2024
Chambre double : à partir de 159 €.
Du 01/10 au 31/12/2024
Chambre double : à partir de 99 €.

18 ch., 42 pers.

☎ 04 90 96 05 88

☎ 06 12 75 70 13

@ reservation@maisonvolver.com

🌐 www.maisonvolver.com

Du 26/02 au 31/12/2024.
Ouvert 24h/24.**MAS DE PEINT**

★★★★★

Le Sambuc - En Camargue - 13200 Arles

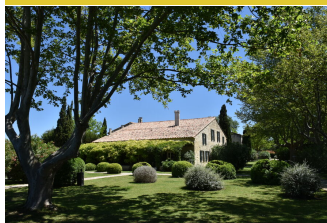
**Hôtel - Restaurant**

Cette demeure élégante du XVIIe siècle est un subtil équilibre entre la générosité, l'amour d'une maison d'hôtes et un hôtel de charme.

TARIFS à titre indicatif

Chambre double : de 275 à 575 €
Suite : de 460 à 810 €.
Taxe de séjour non incluse.

15 ch., 30 pers.

☎ 04 90 97 20 62

@ contact@masdepeint.com

🌐 www.masdepeint.com



Du 29/03 au 03/11/2024.

BEST WESTERN LINKO HÔTEL

★★★★★

4 cours Voltaire - 13400 Aubagne

**Hôtel**

En centre ville, proche de la gare et des restaurants.

TARIFS à titre indicatif

Chambre double : de 95 à 150 € (selon les saisons)
Chambre double avec petit déjeuner : de 95 à 150 € (selon les saisons)
Chambre single : de 95 à 150 € (selon les saisons)
Chambre triple : de 120 à 180 € (selon les saisons)
Petit déjeuner : 16 € (pour toutes les personnes)

72 ch., 108 pers.

☎ 04 42 18 64 40

@ info@hotel-linko.com

🌐 www.hotel-linko.com

Toute l'année de 0h à 23h30.
La réception est ouverte 24h/24 7j/7.

BAUMANIÈRE LES BAUX-DE-PROVENCE ★★★★★

Mas Baumanière - Route d'Arles - 13520 Les Baux-de-Provence

**Hôtel - Restaurant**

Baumanière Les Baux-de-Provence est un de ces lieux d'exception qui concilient parfaitement élégance et authenticité.

Récemment a vu le jour La Place des Artisans avec la Chocolaterie, l'Atelier de Céramiste et la Boutique

53 ch., 105 pers.

☎ 04 90 54 33 07

@ contact@baumaniere.com

🌐 www.baumaniere.com

TARIFS à titre indicatif

Chambre double : de 300 à 550 €

Suite : de 450 à 1 500 €

Petit déjeuner : 30 €

Animaux : 30 €

Taxe de séjour : 4,32 € (Tarif par

adulte par nuit)



Du 25/01/2023 au 09/01/2024.

BENVENGUDO ★★★★★

Route d'Arles - Vallon de l'Arcoule - 13520 Les Baux-de-Provence

**Hôtel - Restaurant**

Dans un cadre exceptionnel au pied des rochers, cette charmante bastide provençale avec sa belle oliveraie et ses grands pins, se réjouit de vous accueillir pour un séjour relaxant.

28 ch., 74 pers.

☎ 04 90 54 32 54

@ reservations@benvenuto.com

🌐 www.benvenuto.fr

TARIFS à titre indicatif

Chambre double : à partir de 145 €

Suite : à partir de 175 €

Petit déjeuner : 25 €

Taxe de séjour : 3,31 € (à partir de 18 ans par nuit).

Lit supplémentaire : 55€.

Taxes de séjour : 3,31 €



Du 26/03 au 11/11.

DOMAINE DE MANVILLE ★★★★★

Route de la Terre des Baux - 13520 Les Baux-de-Provence

**Hôtel - Restaurant**

Au pied des Baux-de-Provence, dans un parc naturel de 100ha, le Domaine de Manville propose un hôtel 5* de 30 chambres, 9 luxueuses villas, le premier golf éco-certifié de France, un spa et deux restaurants dont un étoilé Michelin.

39 ch., 120 pers.

☎ 04 90 54 40 20

@ contact@domainedemanville.fr

🌐 www.domainedemanville.fr/

TARIFS à titre indicatif

Chambre double : à partir de 295 €

Suite : à partir de 500 €

Petit déjeuner : 30 €

Animaux : 15 €

Taxe de séjour : 4,00 € (Tarif par

adulte par nuit)



Du 11/02 au 15/01.

MAS DE L'OLIVIE ★★★★★

Route d'Arles - 13520 Les Baux-de-Provence

**Hôtel**

Découvrez l'art de vivre en Provence, une lumière douce, des couleurs chaudes, une belle maison à l'esprit provençal où hospitalité, simplicité et intimité vous feront retrouver le charme des demeures d'exception.

**27 ch., 59 pers.**

☎ 04 90 54 35 78

@ contact@masdeloulivie.com

🌐 www.masdeloulivie.com

TARIFS à titre indicatif

Chambre double : de 165 à 576 €

Suite : de 450 à 864 €

Petit déjeuner : 24 €

Animaux : 28 €

Taxe de séjour : 3,31 €.

Taxes de séjour : 3,31 €



Du 31/03 au 12/11.

LA BASTIDE DE BOULBON ★★★★★

1 chemin de la Lône - 13150 Boulbon

**Hôtel**

Petit village provençal, Boulbon abrite un petit bijou hôtelier. Au pied de la Montagnette, cette Bastide de 1850, rénovée en hôtel de charme vous réserve un accueil intimiste, discret et personnalisé pour vous garantir un séjour d'exception !

8 ch., 20 pers.

☎ 04 90 93 11 11

☎ 06 11 68 44 54

@ contact@labastidedeboulbon.com

🌐 www.labastidedeboulbon.com

TARIFS à titre indicatif

Chambre double : de 180 à 225 €

Suite : de 245 à 295 €

Petit déjeuner : de 16 à 22 €.

Lit supplémentaire : 80€ (Nuit)

Taxes de séjour : 1,00 €



Du 22/03 au 06/10/2024.

LA BASTIDE BOURRELLY - MATHIAS DANDINE ★★★★★

Place Albert Florens - 13480 Cabriès

**Hôtel - Restaurant**

A 10 minutes d'Aix-en-Provence, dans le village de Calas-Cabriès, la Bastide Bourrelly est l'endroit idéal pour séjourner dans l'arrière-pays aixois. Il règne en ce lieu la bienveillance et la générosité qui caractérisent les villages de la Provence.

30 ch., 40 pers.

☎ 0442691313

@ contact@labastidebourrelly.com

🌐 labastidebourrelly.com/fr/

TARIFS à titre indicatif

Payant

Toute l'année.
Ouvert 24h/24.

HÔTEL RESTAURANT LES ROCHES BLANCHES

★★★★★

9 Avenue Des Calanques - 13260 Cassis

**Hôtel - Restaurant**

Les Roches Blanches, demeure mythique de Cassis, dispose de 45 chambres et suites quasiment toutes vue sur mer. Un mélange d'années folles et d'art déco rappelant la Riviera de la première moitié du XXème siècle.

45 ch., 90 pers.

☎ 04 42 01 09 30

@ hotel@hotelrbc.com

🌐 www.roches-blanches-cassis.com

TARIFS à titre indicatif

Du 31/03 au 30/11/2023

Chambre single : de 260 à 500 €.

Du 28/03/2024 au 01/01/2025

Chambre single : à partir de 700 €.

Du 28/03/2024 au 03/01/2025, tous les jours.

Ouvert 24h/24.**BEST WESTERN PREMIER HÔTEL VIEUX PORT**

★★★★★

252 Quai François Mitterrand - 13600 La Ciotat

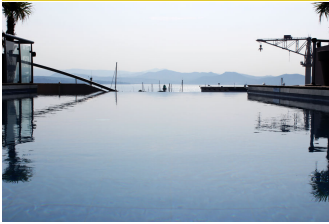
**Hôtel**

A quelques minutes de la plage et des Calanques du Mugel et de Figuerolles, en plein cœur du port de La Ciotat et à deux pas du centre-ville, le Best Western Premier Vieux Port associe à sa situation exceptionnelle l'une des plus belles baies du monde...

63 ch., 126 pers.

☎ 04 42 04 00 00

@ contact@bestwestern-laciotat.com

🌐 www.bestwestern-laciotat.com

TARIFS à titre indicatif

Tarif groupe à partir de 10 personnes.

Chambre individuelle et double : de 99€ à 280€ (Nuitée)

Petit-déjeuner : 17€ (Nuitée)

**Toute l'année.****LA RÉGALIDO**

★★★★★

118 Avenue Frédéric Mistral - 13990 Fontvieille

**Hôtel - Restaurant**

À La Régalido, il flotte un parfum de vacances... Notre Hôtel 4* à Fontvieille est une demeure de caractère, nichée dans le village d'Alphonse Daudet.

23 ch., 50 pers.

☎ 04 90 54 60 22

@ contact@villa-regalido.com

🌐 www.villa-regalido.com/

TARIFS à titre indicatif

Chambre double : de 110 à 450 €

Suite : de 300 à 500 €

Petit déjeuner : 25 €

Animaux : 20 € (par nuit).

Taxe de séjour non incluse.

**Toute l'année.****MERCURE AIX EN PROVENCE SAINTE VICTOIRE**

★★★★★

RD7n - 13790 Châteauneuf-Le-Rouge

**Hôtel - Restaurant**

L'hôtel Mercure Aix-en-Provence Sainte-Victoire, au cœur des vignes conjugue la tradition provençale d'un ancien relais de Poste au design contemporain d'un lieu atypique.

61 ch., 142 pers.

☎ 04 42 20 21 51

@ h7019@accor.com

🌐 www.hotelmercureaixsaintevoir e.fr/

TARIFS à titre indicatif

Chambre double : à partir de 102 € (la nuit).

**Toute l'année.****LA BASTIDE D'EYGALIÈRES**

★★★★★

765 Chemin De Pestelade - Route d'Orgon. Le Braou - 13810 Eygalières

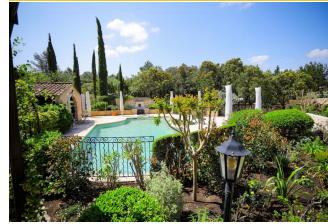
**Hôtel - Restaurant**

Logée au pied des Alpilles, la Bastide d'Eygalières comprend un hôtel 4* ainsi qu'un bistrot. Dans une ambiance paisible et conviviale, l'accueil, le confort et la quiétude vous enchanteront.

15 ch., 34 pers.

☎ 04 90 95 90 06

@ contact@hotellabastide.com

🌐 www.hotellabastide.com

TARIFS à titre indicatif

Chambre double : de 200 à 340 € (Basse saison : de 200€ à 260€ / nuit)

Haute saison : de 260€ à 340€ / nuit)

Chambre familiale : de 320 à 440 € (Basse saison : de 320€ à 380€ /

**Toute l'année.****HÔTEL MOUNT VENTÛRI**

★★★★★

RD 6 - Quartier château l'Arc - 13710 Fuveau

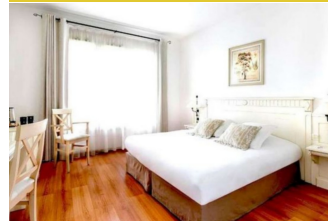
**Hôtel - Restaurant**

Un lieu d'exception dans un style très provençal. L'hôtel Mount Venturi, signifiant montagne sainte victoire en provençal, a été entièrement rénové en 2022 !

81 ch., 198 pers.

☎ 04 42 68 19 19

@ dir.aix@wikimail.fr

TARIFS à titre indicatif

Chambre double (avec petit-déjeuner) : 108€ à 164€/nuit.

Taxe de séjour non incluse.



Toute l'année, tous les lundis, mardis, mercredis, jeudis, vendredis, samedis et dimanches.

LA MAGDELEINE - MATHIAS DANDINE ★★★★★

40 avenue du 2eme Cuirassier - 2 Rond-point des Charrons - 13420 Gémenos

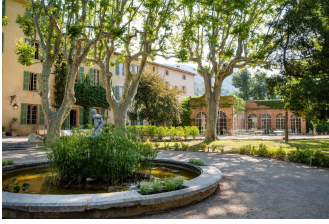
**Hôtel - Restaurant**

Hôtel 4 étoiles situé au cœur du village de Gémenos, entre la Sainte Baume et le Garlaban.

TARIFS à titre indicatif

Basse saison : entre 150 à 360€ (hors petit déjeuner)

Haute saison : de 190 à 380€.

28 ch., 58 pers.

☎ 04 42 32 20 16

@ contact@relais-magdeleine.com

www www.relais-magdeleine.com



Toute l'année.

LE MOULIN DE VERNÈGUES ★★★★★

Domaine de Pont Royal - 13370 Mallemort

**Hôtel - Restaurant**

Cette magnifique bastide du 13ème siècle est située dans le calme et la verdure d'un parc de 7 ha. Elle abrite 100 chambres raffinées, ainsi que le Spa la Bergerie By Sothys pour un moment de détente.

TARIFS à titre indicatif

Chambre double : de 119€ à 390€ (Nuitée) / Adulte

Petit-déjeuner : 18€

Taxe de séjour : 2.5€

Supplément animaux : 10€ (Nuitée)

Lit supplémentaire : 25€ (Nuitée)

100 ch., 200 pers.

☎ 04 90 59 12 00

@ info@moulindevernegues.com

www www.moulindevernegues.com



Du 01/03 au 31/12/2022.

HILTON GARDEN INN MARSEILLE AIRPORT ★★★★★

Aéroport Marseille Provence - 13700 Marignane

**Hôtel - Restaurant**

Le Hilton Garden Inn Marseille Airport est labellisé ALLSAFE pour vous garantir la mise en place des mesures sanitaires et vous accueillir dans les meilleures conditions. Un hôtel international tout confort pour les voyageurs hyper connectés !

178 ch., 376 pers.

☎ +33 (0)4 42 78 42 78

@ MRSMA-SALESADM@hilton.com

www www.hilton.com/en/hotels/mrsma-gi-hilton-garden-inn-marseille-provence-airport/

TARIFS à titre indicatif

A partir de 140 € pour un adulte.

Toute l'année.

Réception : 24 heures sur 24

Check-in : à partir de 14h

Check-out : jusqu'à 12h

Arrivée anticipée/ Départ tardif : supplément.

**GOLDEN TULIP MARTIGUES PROVENCE** ★★★★★

12 avenue José Nobre - 13500 Martigues

**Hôtel - Restaurant**

L'hôtel Golden Tulip Martigues Provence ouvre ses portes ! Récemment ouvert, découvrez ce nouvel établissement pour vos prochaines vacances à Martigues. A votre disposition, des salles de réunion toute équipées et une piscine extérieure.

72 ch., 153 pers.

☎ 09 74 36 49 49

@ contact@goldentulipmartiguesprovence.com

www martigues-provence.goldentulip.com/fr-fr/

TARIFS à titre indicatif

Du 01/10 au 31/12/2023

Chambre double : de 130 à 150 € (Standard ou supérieur)

Cha Du 01/01 au 31/12/2023

(sta Petit déjeuner le lundi, mardi, mercredi, jeudi et vendredi de 6h à 10h. Le samedi et dimanche de 6h30 à 10h30.

Check-out tous les jours à 11h.

Check-in tous les jours à 15h.

**B DESIGN & SPA** ★★★★★

1 Chemin de l'ancienne voie ferrée - 13520 Paradou

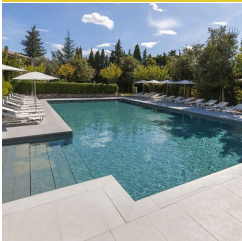
**Hôtel - Restaurant**

L'hôtel b design & spa, situé au pied des Baux-de-Provence, propose un nouveau concept 5* à Paradou, au cœur du Parc Régional des Alpilles. Les 15 suites contemporaines sont un concentré de grand confort, d'espace et de design...

15 ch., 30 pers.

☎ 04 90 54 56 78

@ reservation@hotelbdesign.fr

www www.hotelbdesign.fr/

TARIFS à titre indicatif

Chambre double : de 245 à 305 €

Suite : de 490 à 690 €

Petit déjeuner : 28 €.

Taxe de séjour non incluse.



Toute l'année.

DU CÔTÉ DES OLIVADES ★★★★★

1 Chemin de l'ancienne voie ferrée - 13520 Paradou

**Hôtel - Restaurant**

Au pied des Baux de Provence, au cœur d'une oliveraie aux arbres centenaires, chambres, et suite d'exception, avec vue sur la chaîne des Alpilles. On y confond esprit, évasion, art de vivre, calme, sérénité.

10 ch., 22 pers.

☎ 04 90 54 56 78

@ reservation@ducotedesolivades.com

www www.ducotedesolivades.com/

TARIFS à titre indicatif

Chambre double : à partir de 210 €

Suite : à partir de 350 €

Demi-pension (/ pers.) : 250 € (pour 2 personnes.)

Petit déjeuner : 28 €

Arrivée à 15h



Toute l'année.

HÔTEL CHÂTEAU DE FONSCOLOMBE ★★★★★

Route de Saint Canadet - CD13 - 13610 Le Puy-Sainte-Réparate

**Hôtel - Restaurant**

Le Château de Fonscolombe vous invite à séjourner au sein d'un bâtiment historique classé niché au cœur d'un parc de 12 hectares.

TARIFS à titre indicatif

Chambre double : de 205 à 505 €
Chambre familiale : de 545 à 665 €
Suite : de 585 à 705 €.

50 ch., 106 pers.

☎ 04 42 21 13 13

@ contact@fonscolombe.fr

🌐 fonscolombe.fr

*Du 01/04 au 31/10/2022.***VILLA LA COSTE** ★★★★★

2750 Route De La Cride - 13610 Le Puy-Sainte-Réparate

**Hôtel - Restaurant**

Situé entre Aix-en-Provence et le Luberon, Villa La Coste est un endroit intimiste et unique.

TARIFS à titre indicatif

Chambre double : de 650 à 1 200 €.

28 ch., 62 pers.

☎ 04 42 50 50 00

@ contact@villalacoste.com

🌐 www.villalacoste.com

*Toute l'année.***LE MANGIO FANGO** ★★★★★

RD 570 - Route d'Arles - 13460 Saintes-Maries-de-la-Mer

**Hôtel**

Le Mangio Fango est un hôtel de charme à 600 mètres du village et des plages. Les chambres ont vue sur les marais et le jardin.

TARIFS à titre indicatif

Du 01/04 au 13/11/2023
Chambre double : de 160 à 232 €
Suite : de 325 à 495 €
Petit déjeuner : 25 €.
Du 22/03 au 11/11/2024
Chambre double : de 175 à 260 €
Suite : de 340 à 450 €
Petit déjeuner : 26 €.

23 ch.

☎ 04 90 97 80 56

@ mangio.fango@orange.fr

🌐 www.hotelmangiofango.com

*Du 01/04 au 13/11/2023, tous les jours.
Du 22/03 au 11/11/2024, tous les jours.***LES ARNELLES** ★★★★★

RD 570 - Route d'Arles - 13460 Saintes-Maries-de-la-Mer

**Hôtel - Restaurant**

Hôtel de charme niché au cœur de la Camargue, notre hôtel de caractère se veut en harmonie totale avec la nature.

TARIFS à titre indicatif

Du 12/02 au 11/11/2023
Chambre double : de 140 à 290 €
Petit déjeuner : 25 €.
Du 01/04 au 05/11/2024
Chambre double : de 150 à 450 €
Petit déjeuner : 25 €.
Prix demi-pension : De 300 à 550€
Tarif repas menu unique : 59€.

17 ch., 37 pers.

☎ 04 90 97 61 59

@ reservation@lesarnelles.com

🌐 www.lesarnelles.com

*Du 14/02 au 11/11/2023, tous les jours.
Du 01/04 au 05/11/2024, tous les jours.***LES BAINS GARDIANS** ★★★★★

RD 570 - Route d'Arles - 13460 Saintes-Maries-de-la-Mer

**Hôtel - Restaurant**

Au cœur du Parc Naturel Régional de la Camargue, Les Bains Gardians s'étendent sur un domaine de 4 hectares, à la fois typique et atypique.

TARIFS à titre indicatif

Chambre double : de 245 à 700 €.
Tarif repas de 45€ à 100€.

67 ch.

☎ 04 90 97 88 88

@ info@lesbainsgardians.com

🌐 www.lesbainsgardians.com

*Toute l'année.***L'ESTELLE EN CAMARGUE** ★★★★★

Route Du Petit Rhône - RD38 - Lieu dit Dromar - 13460 Saintes-Maries-de-la-Mer

**Hôtel - Restaurant**

Passion, sourire et simplicité au plus haut niveau
L'Estelle en Camargue est un havre de paix entre le petit-Rhône et les marais offrant calme et sérénité dans cette nature sauvage.

TARIFS à titre indicatif

Du 11/02 au 13/11/2024
Chambre double avec petit déjeuner : de 255 à 720 €.
Du 22/12/2024 au 03/01/2025
Chambre double avec petit déjeuner : de 255 à 720 €.

20 ch., 56 pers.

☎ 04 90 97 89 01

@ reception@hotelestelle.com

🌐 www.hotelestelle.com

*Du 28/03 au 02/04, tous les jours.
Du 12/04 au 11/11, tous les jours.*

MAS DE CALABRUN

Route de Cacharel, D85A - 13460 Saintes-Maries-de-la-Mer

★★★★

**Hôtel**

Le Mas de Calabrun est un mas typiquement camarguais situé au cœur du parc naturel régional de Camargue,

TARIFS à titre indicatif

Petit-déjeuner : 17€ (Nuitée)
Chambre double : de 104€ à 189€ (Nuitée)

@ reservation@mas-de-calabrun.fr

www www.mas-de-calabrun.fr



Du 09/02 au 11/11.

MAS DE LA FOUQUE

Route Du Petit Rhône - D38 - 13460 Saintes-Maries-de-la-Mer

★★★★

**Hôtel - Restaurant**

Le Mas de la Fouque... là où la nature est reine, où le temps s'arrête, où la douceur vous enivre et où le luxe est finalement un plaisir simple.

TARIFS à titre indicatif

Du 13/02/2023 au 04/01/2024
Chambre double : de 201 à 625 €
Petit déjeuner : 25 €.
Du 13/02/2024 au 04/01/2025
Chambre double : de 201 à 625 €
Petit déjeuner : 25 €.
Prix repas midi : 47 €

24 ch.

☎ 04 90 97 81 02

@ bonjour@masdelafouque.com

www www.masdelafouque.com



Du 13/02 au 04/01.

CHÂTEAU DES ALPILLES

1392 Route du Rougadou - Lieu-dit le Rougadou - 13210 Saint-Rémy-de-Provence

★★★★★

**Hôtel - Restaurant**

Au pied des Alpilles, en lisière de Saint Rémy de Provence, se niche Le Château des Alpilles. Dès l'entrée, le charme opère. Après une majestueuse allée de platanes, cette belle propriété s'étend sur sept hectares de plantes exotiques et luxuriantes.



21 ch., 45 pers.

☎ 04 90 92 03 33

@ contact@chateaudesalpilles.com

www www.chateaudesalpilles.com

TAR

Cha
(Bas
505
Hau
560

Toute l'année.
Pour 2023 :
Ouvert du 17 mars au 3 janvier 2024.
Fermé du 14 novembre au 20 décembre inclus.
Pour 2024 :
Ouvert du 15 mars au 5 janvier 2025
Fermé du 18 novembre au 19 décembre inclus.
Pour 2025 :
Fermé du 5 janvier au 14 mars inclus.

**MAS DE COCAGNE**

RD 570 - Route d'Arles - 13460 Saintes-Maries-de-la-Mer

★★★★

**Hôtel**

Votre visite au Mas de Cocagne sera placée sous le signe de la détente dans un environnement calme et dépaysant. Pour un séjour en pleine Camargue, à seulement 800m de la mer.

19 ch., 52 pers.

☎ 04 90 97 96 17

@ infos@mas-cocagne.com

www www.mas-cocagne.com

TARIFS à titre indicatif

Chambre double : de 145 à 250 €
Petit déjeuner : de 13 à 22 €.



Du 03/02 au 12/11.

VILA DE LA MAR

1 bis, rue Camille Pelletan - 13460 Saintes-Maries-de-la-Mer

★★★★

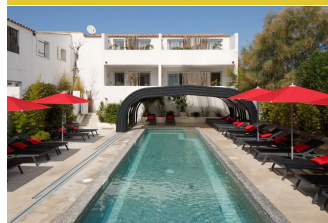
**Hôtel - Restaurant**

Décor sans pareil pour l'hôtel et spa Vila de la Mar, au cœur du village et à quelques mètres de la plage. La promesse du charme et de l'authenticité.

TARIFS à titre indicatif

Chambre double : de 160 à 450 €
Demi-pension (/ pers.) : de 35 à 68 €
Petit déjeuner : 20 €.
Prix repas : 30€ à 50€.
Taxe de séjour non incluse.

32 ch.

☎ 04 90 97 06 68

@ contact@viladelamar.com

www www.viladelamar.com



Toute l'année.
Fermé du 8 janvier au 12 février.

HÔTEL LE SAINT RÉMY

16 Boulevard Victor Hugo - 13210 Saint-Rémy-de-Provence

★★★★★

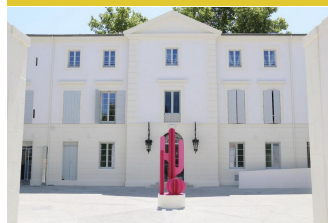
**Hôtel - Restaurant**

Le Saint-Rémy est un écrin de luxe situé au cœur du village où élégance et décontraction sont harmonieusement mariées. Son restaurant, son rooftop ainsi que la piscine extérieure et le Spa en font un lieu de détente idéal.

30 ch., 65 pers.

☎ 04 84 51 04 51

@ contact@lesaintremy.fr

www www.le-saint-remy.fr/fr/

TARIFS à titre indicatif

Chambre double : de 315 à 800 €
(Basse saison : de 315€ à 725€ / nuit.
Haute saison : de 420€ à 800€ / nuit)
Petit déjeuner : de 35 à 40 € (35€



Du 04/04 au 03/11.

HÔTEL LE VALLON DE VALRUGUES & SPA

★★★★★

9 Chemin Canto Cigalo - 13210 Saint-Rémy-de-Provence

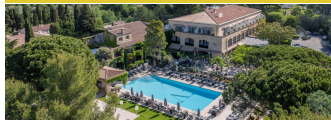
**Hôtel - Restaurant**

Hôtel de 64 chambres, suites et villas privées, à 10 min du centre-ville et au pied des Alpilles. Le restaurant gastronomique offre une cuisine raffinée et le bistrot des notes délicates. Le restaurant du Bar vous accueille pour un moment de convivialité.

64 ch., 102 pers.

☎ 04 90 92 04 40

@ resa@vallondevalrugues.com

🌐 www.vallondevalrugues.com/fr/

TARIFS à titre indicatif

Chambre double : de 180 à 1 350 €
(Basse saison : de 180€ à 750€/nuit

Haute saison : de 240€ à 1350€/nuit)



Toute l'année.

L'AUBERGE DE SAINT RÉMY

★★★★★

12 Boulevard Mirabeau - 13210 Saint-Rémy-de-Provence

**Hôtel - Restaurant**

Les chambres de notre maison vous invitent à la détente dans ce lieu unique où l'histoire de l'âme de cette maison reste présent. Un instant de bonheur et de douceur, au cœur de Saint-Rémy-de-Provence.

10 ch., 24 pers.

☎ 04 90 92 15 33

@ contact@aubergesaintremy.com

🌐 www.aubergesaintremy.com

TARIFS à titre indicatif

Chambre double : de 100 à 210 €

Demi-pension (/ pers.) : 330 €

Petit déjeuner : 15 €.

Taxe de séjour non incluse.



Toute l'année.

ABBAYE DE SAINTE CROIX

★★★★★

D16 - Route Du Val de Cuech - 13300 Salon-de-Provence

**Hôtel - Restaurant**

Une abbaye du 12ème siècle, qui s'étend sur 20 hectares de pinède et de garrigue, et vue panoramique extraordinaire sur la plaine de Salon de Provence...

25 ch., 61 pers.

☎ 04 90 56 24 55

@ heb-abbaye@garrigae.fr

🌐 garrigae.fr/etablisements/abbaye-de-sainte-croix/

Fermeture exceptionnelle le 25 décembre.

TAR Sur ou 2 Cha sa is Cha mo y Cha sa is

Fermeture de la Table de l'Abbaye le dimanche et lundi à compter du dimanche 12 novembre 2023.

Fermeture de l'établissement du vendredi 22 décembre 2023 au vendredi 29 décembre 2023.

Fermeture annuelle du lundi 1er janvier 2024 au mardi 6 février 2024. A compter de cette réouverture, notre restaurant sera fermé le dimanche et lundi jusqu'au dimanche 31 mars 2024.

Ouverture de notre piscine extérieure de mi-mai à mi-octobre selon les conditions météorologiques. Notre piscine est exclusivement réservée aux clients de l'hôtel.

**HÔTEL MAS VALENTINE**

★★★★★

Mas Valentine - Route De Noves - 13210 Saint-Rémy-de-Provence

**Hôtel - Restaurant**

Au pied du massif des Alpilles, à Saint Rémy de Provence, dans un écrin de verdure se dresse ce mas authentique de la fin du 18ème siècle.

12 ch., 30 pers.

☎ 04 90 90 14 91

@ contact@masvalentine.com

🌐 mas-valentine.com/

TARIFS à titre indicatif

Chambre double : 130€ (Nuitée)

Chambre double : 230€ (Nuitée).



Du 01/01 au 31/12.

LE PETIT HÔTEL

★★★★★

18 Avenue Fauconnet - 13210 Saint-Rémy-de-Provence

**Hôtel**

Le Petit Hôtel, concept mode et art de vivre, vous accueille toute l'année au sein de ses 9 chambres à la décoration soignée et originale.

12 ch., 27 pers.

☎ 04 90 95 09 25

@ reservations@lepetithotel.fr

🌐 www.lepetithotel.fr/fr/

TARIFS à titre indicatif

Chambre double : de 169 à 349 €

Suite : 219 €

Petit déjeuner : Inclus.

Taxe de séjour non incluse.



Toute l'année.

HÔTEL LE CLOS DU SOLEIL - LE MAS ANGELUSSI

★★★★★

38 Chemin De Saint-Côme - 13300 Salon-de-Provence

**Hôtel**

Dans le centre de Salon de Provence, sur les hauteurs, cette bâtisse aux empreintes italiennes est aujourd'hui transformée en hôtel de charme où il fait bon vivre...Le mas, fraîchement rénové, vous accueille dans la douceur provençale, au son des cigales.

☎ 04 90 53 49 78

☎ 06 03 18 34 41

@ hotelmangelussi@gmail.com

🌐 www.lemangelussi.com/fr

TARIFS à titre indicatif

Payant



Toute l'année.

MAS DES COMTES DE PROVENCE ★★★★★

651 chemin du Mas de Provence - Petite Route d'Arles - 13150 Tarascon

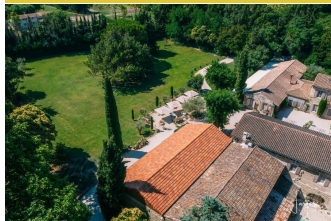
**Hôtel**

Aux portes des Alpilles et de la Camargue, le Mas des Comtes de Provence, ancien relais de chasse du Roi René du XVème siècle est un domaine abrité dans un parc de 2 hectares aux essences méditerranéennes variées pour des instants de rêve inoubliables !

11 ch., 28 pers.

☎ 04 90 91 00 13

@ contact@mas-provence.com

🌐 www.mas-provence.com

TARIFS à titre indicatif

Chambre double : de 160 à 190 €

Suite : de 260 à 420 €

Petit déjeuner : 25 €

Animaux : 10 €.

Lit supplémentaire : 50 €



Du 01/03 au 15/12.

LES LODGES SAINTE-VICTOIRE ★★★★★

2250 Route Cézanne - 13100 Le Tholonet

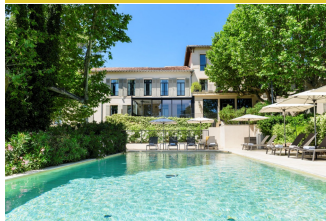
**Hôtel - Restaurant**

L'hôtel & SPA les Lodges Sainte-Victoire vous invite à profiter d'une parenthèse pleine de charme, à quelques minutes de la ville d'Aix-en-Provence. Au pied de la montagne Sainte-Victoire,

39 ch., 102 pers.

☎ 04 42 24 80 40

@ contact@llsv.fr

🌐 www.leslodgessainte victoire.com

TARIFS à titre indicatif

Payant



Ouvert toute l'année 7j/7 24h/24

HÔTEL SAINTE VICTOIRE VAUVENARGUES ★★★★★

33 avenue des Maquisards - 13126 Vauvenargues

**Hôtel - Restaurant**

Situé face à la majestueuse montagne Sainte-Victoire, l'hôtel Sainte-Victoire vous offre un panorama sur la nature à couper le souffle.

TARIFS à titre indicatif

Chambre double : à partir de 159 € (chambre supérieure vue hors petit-déjeuner).

15 ch., 30 pers.

☎ 04 42 54 01 01

@ reception@hotelsaintevictoire.com

🌐 www.hotelsaintevictoire.com/fr/



Du 08/02 au 31/12/2024, tous les jours.

GOLDEN TULIP HÔTEL MARSEILLE PROVENCE AIRPORT ★★★★★

7 Impasse Pythagore - Zi De Couperigne - 13127 Vitrolles

**Hôtel - Restaurant**

Le Golden Tulip Marseille Airport est situé juste à côté de l'aéroport Marseille-Provence, à seulement 5 min avec notre service de navette gratuit. 106 chambres, dont 10 suites Juniors

107 ch., 234 pers.

☎ 04 42 15 09 30

@ reception@goldentulipmarseilleairport.com

🌐 www.goldentulipmarseilleairport.com/fr

TARIFS à titre indicatif

Payant



Du 01/01 au 31/12.

GRAND HÔTEL BEAUVAU MARSEILLE VIEUX-PORT – MGALLERY ★★★★★

4 Rue Beauvau - 13001 Marseille

**Hôtel**

Situé au cœur du Vieux Port, le Grand Hôtel Beauvau vous invite à une escale marseillaise, lumineuse et exclusive.

TARIFS à titre indicatif

Chambre double : de 111 à 1 299 € (Chambre double Deluxe vue Vieux-Port de 161€ à 1549€)

Suite : de 241 à 1 799 € (2 types de suite, duplex et terrasse.)

Petit déjeuner : 28 € (Service en salle de 6h30 à 11h.

Service en chambre de 6h30 à midi)

73 ch., 166 pers.

☎ +33 (0)4 91 54 91 00

@ h1293@accor.com

🌐 all.accor.com/hotel/1293/index.fr.shtml



Toute l'année.

MAISONS DU MONDE HÔTEL & SUITES MARSEILLE VIEUX-PORT ★★★★★

43 Quai Des Belges - 13001 Marseille

**Hôtel**

Au cœur de Marseille, sur le Vieux Port, le Maisons du Monde Hôtel propose de vous accueillir dans un cadre contemporain: 62 chambres dont une dizaine avec vue sur le Vieux Port, et un lobby lumineux idéal pour le coworking.

62 ch., 124 pers.

☎ +33 (0)4 91 55 67 46

@ marseille@maisonsdumondehotel.com

🌐 marseille.maissionsdumondehotel.com

TARIFS à titre indicatif

Chambre double : de 72€ à 253€ (Nuitée)

Chambre triple : de 99€ à 267€ (Nuitée)

Chambre double : de 114€ à 282€ (Nuitée)



Toute l'année.

MERCURE MARSEILLE CANEBIÈRE VIEUX PORT

★★★★

48 La Canebière - 13001 Marseille

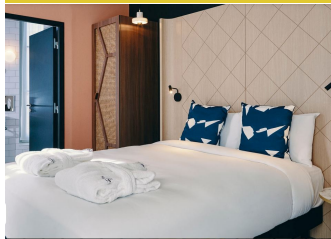
**Hôtel - Restaurant**

De style haussmannien l'hôtel, ouvert en juillet 2019 est idéalement situé sur la célèbre avenue de la Canebière. Vous rejoindrez en 5 min le Vieux Port, et serez à proximité de la gare Marseille Saint Charles et du World Trade Center.

90 ch., 186 pers.

☎ +33 (0)4 65 58 56 91

@ HA0D3@accor.com

🌐 www.accor.com

TARIFS à titre indicatif

Chambre double : de 115 à 395 €

Petit déjeuner : 21 € (Buffet à volonté)

Animaux : 15 €

Taxe de séjour : 3,25 €



Toute l'année.

NEW HÔTEL LE QUAI VIEUX PORT

★★★★

2 Place Gabriel Péri - 13001 Marseille

**Hôtel**

Cet hôtel 4 étoiles est situé face au Vieux Port de Marseille et en bas de la célèbre Canebière, centre historique de Marseille.

48 ch., 96 pers.

☎ 04 91 99 23 23

@ marseillelequai@new-hotel.com

🌐 www.new-hotel.com/fr/hotels-marseille/le-quai-vieux-port#

TARIFS à titre indicatif

Chambre double : de 80 à 2 000 €

Petit déjeuner : 14 € (Gratuit pour les moins de 12 an.)

Taxe de séjour : 3,25 €.



Toute l'année.

GOLDEN TULIP MARSEILLE EUROMED

★★★★

6 Place Henri Verneuil - 13002 Marseille

**Hôtel - Restaurant**

Idéalement situé à côté des animations du port, le Golden Tulip Marseille Euromed offre une vue imprenable sur la mer Méditerranée et le port.

210 ch., 435 pers.

☎ +33 (0)4 88 91 22 70

@ info@goldentulipmarseilleeuromed.com

🌐 marseille-euromed.goldentulip.com/fr-fr/

TARIFS à titre indicatif

Chambre double : de 100 à 300 €

Petit déjeuner : 13,64 € (gratuit pour les enfants).



Toute l'année.

MERCURE MARSEILLE CENTRE VIEUX PORT

★★★★

1 Rue Neuve Saint-Martin - 13001 Marseille

**Hôtel - Restaurant**

Situé au cœur du centre ville à proximité du Vieux Port et centre commercial Bourse. Un hôtel 4**** de 200 chambres au cœur de la ville, doté de plus de 1350 m2 de salles de réunion dans une ambiance moderne et contemporaine.

200 ch., 400 pers.

☎ +33 (0)4 96 17 22 22

@ h1148@accor.com

🌐 www.mercure-marseille-centre-vieux-port.com

TARIFS à titre indicatif

Chambre double : de 92€ à 230€ (Nuitée)

Petit-déjeuner : 19.5€ (Nuitée)

Supplément animaux : 15€ (Nuitée)

Supplément parking : 21€ (Nuitée)



Toute l'année.

BEST WESTERN PLUS HÔTEL LA JOLIETTE

★★★★

49 Avenue Robert Schuman - 13002 Marseille

**Hôtel**

Hôtel 4 étoiles de 64 chambres convivial et urbain.

TARIFS à titre indicatif

Chambre double : de 99 à 305 €

Petit déjeuner : 19 €.

64 ch., 124 pers.

☎ +33 (0)4 96 11 49 49

@ reservation@hotel-joliette.com

🌐 hotel-joliette.com/



Toute l'année.

HÔTEL LA RÉSIDENCE DU VIEUX-PORT

★★★★

18 Quai Du Port - 13002 Marseille

**Hôtel**

Une vue au service d'une émotion! Idéalement situé au cœur de Marseille, l'Hôtel la Résidence du Vieux-Port 4 étoiles, rayonne, plein sud, face à Notre-Dame de la Garde.

TARIFS à titre indicatif

Chambre double : de 120€ à 400€ (Nuitée)

Petit-déjeuner : 18€ (Nuitée)

Taxe de séjour : 2.48€ (Nuitée)

48 ch., 114 pers.

☎ +33 (0) 4 91 91 91 22

@ info@hrvpm.com

🌐 www.hotel-residence-marseille.com



Toute l'année.

Toute l'année.

INTERCONTINENTAL MARSEILLE-HOTEL DIEU

★★★★★

1 Place Daviel - 13002 Marseille

**Hôtel - Restaurant**

Juché sur la colline du Panier, l'InterContinental Marseille – Hotel Dieu est le plus grandiose des hôtels de luxe de la cité phocéenne.

TARIFS à titre indicatif

Chambre double : de 240 à 365 €
Chambre single : de 240 à 365 €
Chambre quadruple : de 249 à 469 €
Petit déjeuner : 34 €
Animaux : 35 € (pour le séjour)
Parking voiture : de 39 à 49 €.
Taxe de séjour non incluse.

194 ch., 400 pers.

☎ +33 (0)4 13 42 42 42

@ marseille@ihg.com

🌐 marseille.intercontinental.com/



Toute l'année.

NOVOTEL SUITES MARSEILLE CENTRE EUROMED

★★★★★

33 Boulevard De Dunkerque - 13002 Marseille

**Hôtel**

Séjournes au coeur du nouveau quartier d'affaires au Novotel Suites Marseille Centre Euromed. Parmi les vastes suites, choisissez un pied-à-terre avec balcon et vue sur mer (sous réserve de disponibilité).

TARIFS à titre indicatif

Chambre double : de 120 à 610 €
Chambre single : de 110 à 600 €
Chambre triple : de 140 à 630 €
Petit déjeuner : 18,50 €
Animaux : 15 €.

127 ch., 421 pers.

☎ 04 91 01 56 50

@ h6189@accor.com

🌐 www.accorhotels.com/6189



Toute l'année.

C2 HÔTEL

★★★★★

48 Rue Roux de Brignoles - 13006 Marseille

**Hôtel**

Idéalement situé entre le vieux Port et Notre -Dame de la Garde, l'hôtel C2 est un hôtel boutique de luxe offrant une expérience unique.

TARIFS à titre indicatif

Chambre double : de 169 à 609 € (Nuitée)
Possible PMR
Chambre single : de 169 à 609 € (Nuitée)
Possible PMR
Chambre triple : de 299 à 509 € (Nuitée)

20 ch., 44 pers.

☎ +33 (0)4 95 05 13 13

@ contact@c2-hotel.com

🌐 c2-hotel.com



Du 01/01 au 31/12.

NH COLLECTION MARSEILLE

★★★★★

37 Boulevard Des Dames - 13002 Marseille

**Hôtel - Restaurant**

Ce bâtiment haussmannien de 1903 compte 176 chambres cosy, décorées dans d'élégants tons rouge et blanc et toutes parquetées.

TARIFS à titre indicatif

Chambre double : de 100 à 500 €
Petit déjeuner : à partir de 25 €
Animaux : 25 €
Taxe de séjour : 3,25 €.
Chambre double : de 100€ à 300€ (Nuitée)
Chambre double : de 200€ à 400€ (Nuitée)

176 ch., 352 pers.

☎ +33 (0)4 96 11 31 20

@ nhcollectionmarseille@nh-hotels.com

🌐 www.nh-hotels.fr/hotel/nh-collection-marseille



Toute l'année.

CROWNE PLAZA MARSEILLE LE DÔME

★★★★★

12-14 Rue Sainte-Adelaide - 13004 Marseille

**Hôtel - Restaurant**

Dernier né de la cité phocéenne, le Crowne Plaza Marseille, 4 étoiles du groupe IHG, vous accueille dès le mois de mai 2023 au cœur de la ville.

TARIFS à titre indicatif

Chambre double : à partir de 129 € (A partir de 129 euros BB pour une chambre standard).

138 ch., 276 pers.

☎ 04 67 72 22 22

@ gm@cpmarseille.com

🌐 www.ihg.com/crowneplaza/hotels/fr/fr/marseille/mrsdm/hoteldetail



Toute l'année.

LE PETIT NICE - PASSEDAT

★★★★★

Anse de Maldormé - Corniche John Fitzgerald Kennedy - 13007 Marseille

**Hôtel - Restaurant**

Entre ciel et mer, comme en équilibre, une maison (auberge marine) où séjourner et goûter une cuisine d'exception, Le Petit Nice - Passedat est l'unique Relais et Châteaux de la ville, et sa table est distinguée de 3 étoiles par le Guide Michelin.

17 ch., 45 pers.

☎ 04 91 59 25 92

@ contact@passedat.fr

🌐 www.passedat.fr

TARIFS à titre indicatif

Chambre double : de 129 € à 200 € (Nuitée)
Du 20/02/2023 au 07/01/2024, tous les jours.
En basse saison de novembre à avril : hôtel fermé du dimanche soir au mardi midi
En haute saison : ouvert tous les jours.
Du 01/03/2024 au 05/01/2025, tous les jours.
En basse saison de novembre à avril : hôtel fermé du dimanche soir au mardi midi
En haute saison : ouvert tous les jours.



LES BORDS DE MER ★★★★★

52 Corniche John Fitzgerald Kennedy - 13007 Marseille

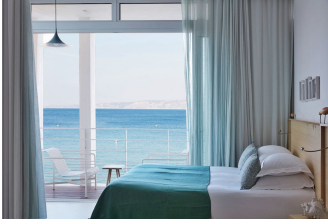
**Hôtel - Restaurant**

C'est se perdre dans le ciel et dans la mer, c'est regarder les voiliers passer et penser à un ailleurs, cet ailleurs fait de rêves, de rencontres et d'expériences qui depuis des siècles constitue la richesse de l'identité marseillaise..

19 ch., 38 pers.

☎ 04 13 94 34 00

@ contact@lesbordsdemer.com

🌐 www.lesbordsdemer.com

TARIFS à titre indicatif

Payant



Toute l'année.

NEW HOTEL OF MARSEILLE ★★★★★

71 Boulevard Charles Livon - 13007 Marseille

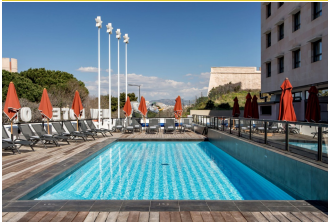
**Hôtel - Restaurant**

Pour votre séjour à Marseille dans le centre-ville, près du Pharo et du Vieux Port, le New Hotel Of Marseille dispose de 100 chambres à la décoration contemporaine raffinée et personnalisée.

100 ch., 203 pers.

☎ +33 (0)4 91 31 53 15

@ info@newhotelofmarseille.com

🌐 www.new-hotel.com/fr/hotels-marseille/marseille

TARIFS à titre indicatif

Chambre double : de 100 à 2000 €

Petit déjeuner : 19 € (En semaine de 6h30 à 10h30)

Le week-end de 7h à 11h)

Parking voiture : 15 € (Tarif préférentiel au parking public)



Toute l'année.

NOVOTEL MARSEILLE CENTRE VIEUX PORT ★★★★★

36 Boulevard Charles Livon - 13007 Marseille

**Hôtel - Restaurant**

Au coeur de la cité phocéenne, changez-vous les idées au Novotel Marseille Vieux-Port. Séjour en famille, week-end à deux ou voyage d'affaires, reposez-vous dans les chambres tout confort de l'hôtel.

110 ch., 220 pers.

☎ +33 (0)4 96 11 42 11

@ h0911@accor.com

🌐 www.novotel.com

TARIFS à titre indicatif

Payant



Toute l'année.

MERCURE MARSEILLE CENTRE BOMPARD LA CORNICHE ★★★★★

2 Rue Des Flots Bleus - 13007 Marseille

**Hôtel**

Au calme, dans un parc arboré de 3000m2, tout près de la mer, le Mercure Bompard vous séduira par sa douceur de vivre.

55 ch., 109 pers.

☎ +33 (0)4 91 99 22 22

@ hb5z5@accor.com

🌐 all.accor.com/hotel/B5Z5/index.fr.shtml

TARIFS à titre indicatif

Chambre double : de 150 à 450 €

Petit déjeuner : 20 € (En semaine de 6h30 à 10h)

Le week-end de 7h à 11h)

Parking voiture : 14 € (14€ / nuit

2 parkings sécurisés soit 28 places.)

Taxe de séjour : 3,25 €.



Toute l'année.

NHOW MARSEILLE ★★★★★

200 Corniche John Fitzgerald Kennedy - 13007 Marseille

**Hôtel - Restaurant**

L'hôtel NHOW Marseille, anciennement NH Marseille Palm Beach, est un hôtel de créateur situé dans l'une des plus belles baies de la Méditerranée.

150 ch., 300 pers.

☎ +33 (0)4 91 16 19 00

@ marseille@nhow-hotels.com

🌐 www.nh-hotels.fr/hotel/nhow-marseille

TARIFS à titre indicatif

Chambre double : de 100 à 2 000 €

Petit déjeuner : 19 €

Taxe de séjour : 3,25 €.



Toute l'année.
Attention : l'hôtel sera entièrement privatif du 8 juillet au 16 août 2024 pour les Jeux olympiques de voile.

RADISSON BLU HOTEL MARSEILLE VIEUX-PORT ★★★★★

38-40 Quai Rive Neuve - 13007 Marseille

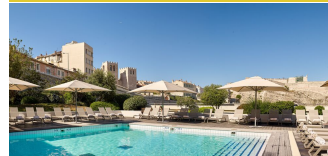
**Hôtel - Restaurant**

Profitez d'une échappée méditerranéenne et venez séjourner au Radisson Blu, Marseille Vieux-Port. Ouvert sur les quais du Vieux Port, partez à la découverte de la cité phocéenne !

189 ch., 589 pers.

☎ +33 (0)4 88 44 52 00

@ groups.marseille@radissonblu.com

🌐 www.radissonblu.com/hotel-marseille

TARIFS à titre indicatif

Chambre double : de 110 à 500 €

Petit déjeuner : 25 €

Parking voiture : 30 €.



Toute l'année.

SOFITEL MARSEILLE VIEUX-PORT ★★★★★

36 Boulevard Charles Livon - 13007 Marseille

**Hôtel - Restaurant**

Le Sofitel Marseille Vieux Port est une escale d'excellence, offrant une vue unique sur le Vieux Port et la cité phocéenne.

TARIFS à titre indicatif

Chambre double : de 400 à 650 €
Suite : de 1 600 à 2 200 €
Petit déjeuner : 31 € (Buffet servi de 6h30 à 10h30.)
Animaux : 25 € (25€ / jour et par animal.)
Parking voiture : 32 € (32€ par jour).

134 ch., 402 pers.

☎ 04 91 15 59 00

@ h0542@sofitel.com

🌐 www.sofitel-marseille-vieuxport.com



Toute l'année.

GOLDEN TULIP VILLA MASSALIA ★★★★★

17 Place Louis Bonnefon - 13008 Marseille

**Hôtel - Restaurant**

Hôtel qui allie le charme de la Provence avec le confort moderne. Situé dans le 8ème arrondissement de Marseille, notre établissement a récemment bénéficié d'une rénovation complète, offrant à nos clients une expérience inégalée.

140 ch., 280 pers.

☎ +33 (0)4 91 72 90 00

@ info@hotelvillamassalia.com

🌐 villa-massalia.goldentulip.com/fr-fr

TARIFS à titre indicatif

Payant



Toute l'année.

MERCURE MARSEILLE CENTRE PRADO VÉLODROME ★★★★★

11 Avenue de Mazargues - 13008 Marseille

**Hôtel**

Bienvenue dans notre belle ville de Marseille ! Dans l'un des plus beaux quartiers résidentiels de la cité phocéenne, le Mercure Marseille Centre Prado VéloDrome est le lieu idéal pour vos séjours d'affaires ou en famille.

100 ch., 200 pers.

☎ +33 (0)4 96 20 37 37

@ h3004@accor.com

🌐 all.accor.com/hotel/3004/index.fr.shtml#origin=mercure

TARIFS à titre indicatif

Chambre double : de 120 à 300 €
Petit déjeuner : de 10 à 22 € (Buffet)
Animaux : 15 €
Parking voiture : 17 €.
Tarif moyen à partir de 50 €



Toute l'année.

AC BY MARRIOTT MARSEILLE PRADO VÉLODROME ★★★★★

4 Allée Marcel Leclerc - 13008 Marseille

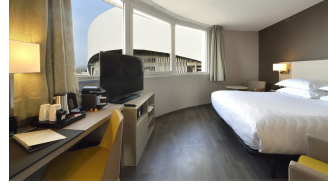
**Hôtel - Restaurant**

Le nouvel hôtel AC by Marriott Marseille VéloDrome est idéalement installé dans le quartier d'affaires du Prado, actuellement en pleine expansion.

TARIFS à titre indicatif

Chambre double : de 129 à 249 €
Petit déjeuner : 19 €
Animaux : 15 €
Parking voiture : 20 €.

125 ch., 250 pers.

☎ +33 (0)4 65 65 65 00

@ contact@ac-marseille.com

🌐 www.marriott.fr/hotels/travel/mrs-ar-ac-hotel-marseille/



Toute l'année.

LE DRIP'S ★★★★★

Avenue Elsa Triolet - 13008 Marseille

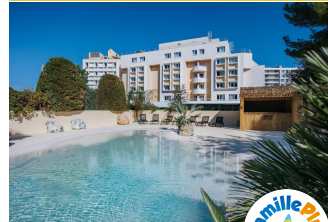
**Hôtel - Restaurant**

69 chambres d'inspiration art urbain, dans lesquelles des artistes tels que Balder, Remy Uno, François Begnez, JBC... ont déposé leur signature.

TARIFS à titre indicatif

Chambre double : de 103 à 235 €
Suite : de 160 à 250 €
Petit déjeuner : de 14 à 20 €
Parking voiture : 12 €.

69 ch., 160 pers.

☎ 04 91 22 96 00

@ contact@ledrips.com

🌐 www.ledrips.com



Toute l'année.

NOVOTEL MARSEILLE CENTRE PRADO VÉLODROME ★★★★★

103 Avenue Du Prado - 13008 Marseille

**Hôtel - Restaurant**

Proche du bord de mer, des rues commerçantes et du centre historique, cet hôtel bénéficie d'un cadre agréable et d'un accès direct grâce au tunnel Prado Carénage et aux axes autoroutiers principaux (A7, A50).

120 ch., 365 pers.

☎ +33 (0)4 91 83 10 10

@ h9013@accor.com

🌐 all.accor.com/hotel/9013/index.fr.shtml

TARIFS à titre indicatif

Chambre double avec petit déjeuner : de 102 à 259 €
Suite : de 159 à 319 €
Petit déjeuner : 19,50 €
Parking voiture : 21 €.



Toute l'année.

NOVOTEL MARSEILLE EST

★★★★

184 Avenue De Saint Menet - 13011 Marseille



Hôtel - Restaurant

Hôtel agréable avec sa belle terrasse ombragée, sa piscine et son jardin fleuri, il est constitué de 77 chambres dont 4 avec accès pour personne à mobilité réduite.

TARIFS à titre indicatif

Chambre double : de 99 à 300 €
Petit déjeuner : 18 € (Buffet servi jusqu'à 10h)
Animaux : 10 € (10€ / jour et par animal.)

77 ch., 272 pers.

- ☎ 04 91 43 90 60
- @ h0444@accor.com
- 🌐 www.novotel.com



Toute l'année.

SÉVAN PARC HÔTEL

★★★★

914, Route de la Bastidonne - 84120 Pertuis

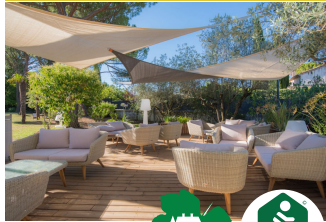

Hôtel - Restaurant

Sevan Parc Hôtel vous accueille pour des vacances de charme au cœur du sud Luberon. Hôtel restaurant 4 étoiles à Pertuis. Un magnifique parc offre une grande sérénité dans un cadre unique pour un séjour loisir comme pour un séjour professionnel.

TARIFS à titre indicatif

Chambre double : de 120 à 260 €
Chambre single : de 110 à 185 €
Chambre triple : de 140 à 200 €
Demi-pension (/ pers.) : 37 €
Petit déjeuner de 9 à 16 € (selon saison)

48 ch., 101 pers.

- ☎ 04 90 79 19 30
- @ contact@sevanparchotel.com
- 🌐 www.sevanparchotel.com



Toute l'année.

Contacts PROVENCE TOURISME :

International

Mme Anne-Sylvie Gautier
asgautier@myprovence.fr

Sélection des offres

M. Nicolas Gueritain
ngueritain@myprovence.fr

Relations presse

Mme Annick Bordeyne
abordeyne@myprovence.fr

Réseaux sociaux

Mme Anne Marion
amarion@myprovence.fr

Chef de projet:

Mme Valérie Carbonne
vcarbonne@myprovence.fr

VALLÉE DE LA GASTRONOMIE

FRANCE



<https://www.valleedelagastronomie.com/tour-operators-travel-agents>

VALLÉE DE LA GASTRONOMIE

FRANCE

L'abus d'alcool est dangereux pour la santé. Pour votre santé, mangez au moins cinq fruits et légumes par jour

EVENEMENTS

LE MAGAZINE

QUI SOMMES-NOUS ?

MENTIONS LÉGALES

POLITIQUE DE CONFIDENTIALITÉ

Destinations

Expériences Remarquables

Inspirez-vous

Offres Gourmandes

Presse

TO/Travel agents

Devenez acteur